Купить квартиру за 6 000 000 рублей на , 5

Нижегородская область, Кстовский район, , 5

6 000 000 Р
173 913Р за м^2

34.50 м^2	12.00 м^2	15.00 м^2	12 из 16
Общая	Жилая	Кухня	Этаж

Продаётся видовая 1-комнатная квартира комфортной планировки на 12 этаже 16 этажного дома 5 в новостройке ЖК Савин парк. Срок передачи ключей 3кв.2026г. Солнечная сторона, большие окна и отсутствие впереди других домов позволит любоваться красивым видом из окна! Квартира будет с готовой отделкой, и Вы сможете сразу заселиться и наслаждаться новым жильём без лишних хлопот! В доме три лифта, красивые холлы, кладовки. Жилой комплекс Савин Парк это современный проект, который предлагает своим жителям комфортное проживание в развитом районе. Здесь есть всё необходимое для комфортной жизни: магазины, школы, детские сады и другие объекты инфраструктуры. Всего в рамках проекта будет возведено 41 жилой дом, что создаст уютную, гармоничную среду для проживания. Уже в 3 квартале 2026 года на территории ЖК будут введены в эксплуатацию собственные школа и детский сад, а в 3 квартале 2028 года планируется открытие ещё одного детского сада. Это крайне важно для молодых семей и позволит удовлетворить все потребности жителей в дошкольном образовании. Особую гордость ЖК Савин Парк составляет строительство собственной поликлиники, которое завершится к 2030 году. Жители комплекса получат доступ к качественным медицинским услугам прямо на территории своего микрорайона. Также в ЖК Савин Парк предусмотрено ...

0 с 27.03.2025, обновлен 28.08.2025

Продавец: Бут Татьяна Александровна

Телефон: +79063565213

Характеристики

Количество комнат	1	Тип дома	блочный
Этаж	12	Этажей всего	16
Состояние объекта	хорошее	Наличие балкона	да
Площадь жилая	12.00 кв. м	Площадь кухни	15.00 кв. м
квартал	3	год	2026
Переуступка	1	Наличие парковки	нет
Наличие мусоропровода	нет		

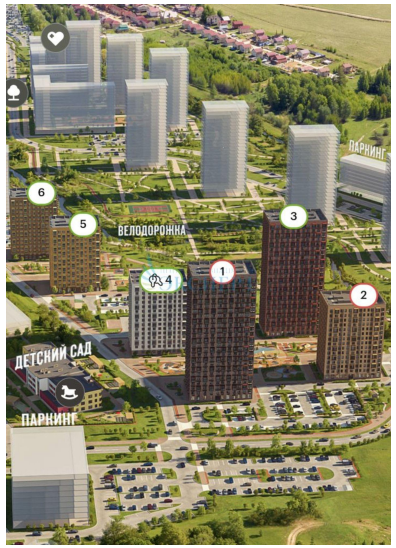
ПАРКИНГ
6
5
ВЕЛОДОРОЖКА
3
4
1
2
ДЕТСКИЙ САД
ПАРКИНГ

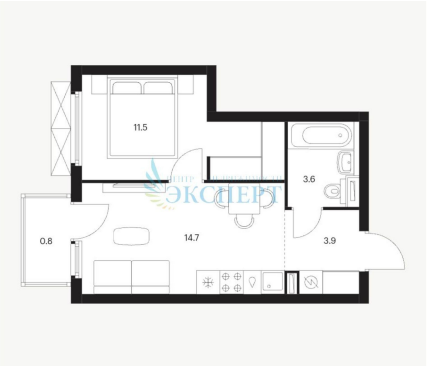
11.5
3.6
0.8
14.7
3.9