Купить дачу, дом, коттедж за 1 600 000 рублей на Октябрьская ул, 16

Нижегородская область, Павловский район, Горбатов, Октябрьская ул, 16

1 600 000 Р
17 582Р за м^2

91.00 м^2	69.00 м^2	11.00 м^2
Общая	Жилая	Кухня

Продаю кирпичный дом в г. Горбатов общ. пл.-91 кв.м., отопление газовое, 2 комнаты, кухня. Земельный участок 6 соток. Экологически чистый район, река Ока, центральная дорога.

18 с 23.08.2023, обновлен 10.07.2025

Продавец: Город-Загород

Телефон: +79101315502

Характеристики
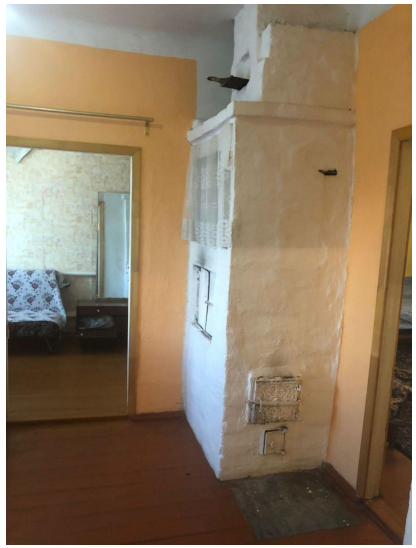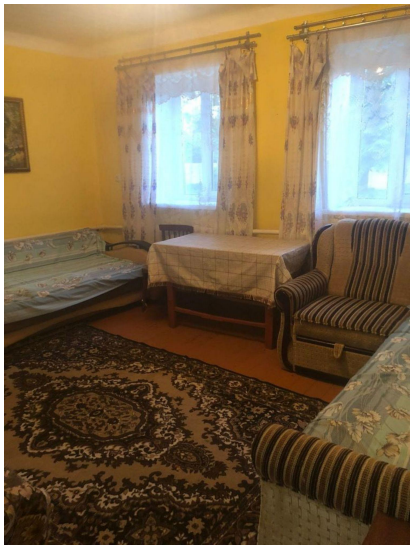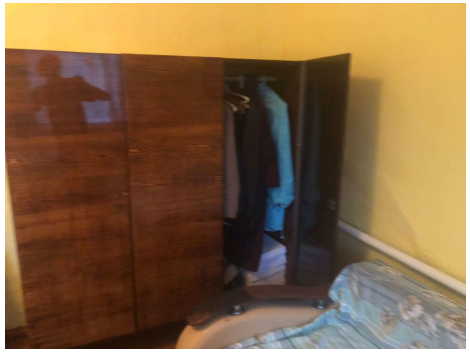
Площадь жилая	69.00 кв. м	Площадь кухни	11.00 кв. м
Этажей всего	1	Наличие водоснабжения	да
Наличие канализации	да	Наличие отопления	да
Площадь участка	6.00 сот