Купить дачу, дом, коттедж за 1 600 000 рублей на Лесная, 16

Нижегородская область, Богородский район, Лесная, 16

1 600 000 Р
36 697Р за м^2

43.60 м^2
Общая

Продам садовый домик в Богородском районе с.Сартаково ул.Лесная. Площадь дома 43.6 кв.м. Дом бревенчатый два этажа.1 этаж: кухня+2 комнаты. 2 этаж большая комната. Фундамент ленточный. Крыша шифер. Отопление печное. Газ балонный. Электричествоо по счетчику круглый год. Вода с 01.05 по 15.10. Баня парник. ЖД станция Сартаково 5 мин. Автобусом 15 мин. Земля 7,83 сотки. Собственник один. Документы готовы. Подходит под ипотеку. Чистая продажа.

10 с 08.11.2023, обновлен 28.08.2025

Продавец: Жукова Светлана Александровна

Телефон: +79307039221

Характеристики

Этажей всего	2	Наличие отопления	да
Площадь участка	7.90 сот		

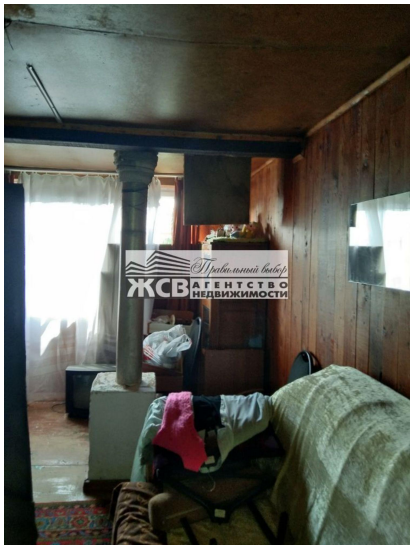

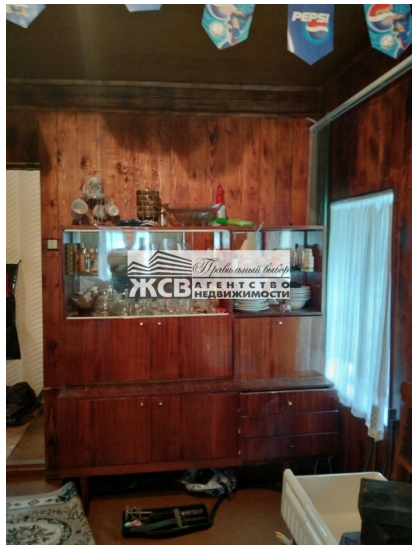
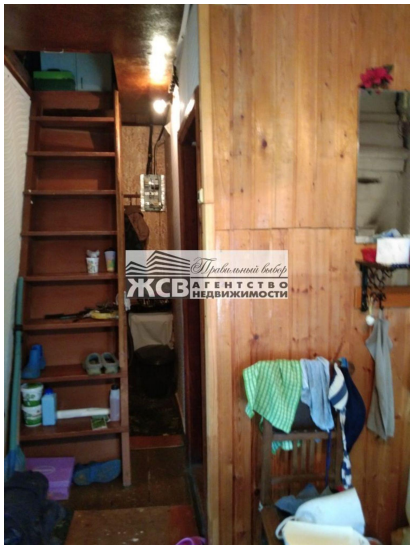

Правильный выбор
ЖСВ
АГЕНТСТВО
НЕДВИЖИМОСТИ

Правильный выбор
ЖСВ
АГЕНТСТВО
НЕДВИЖИМОСТИ