Купить дачу, дом, коттедж за 4 800 000 рублей на Ленина ул, 146а

Нижегородская область, Воротынский район, Ленина ул, 146а

4 800 000 Р
80 000Р за м^2

60.00 м^2
Общая

В продаже дом 60 кв.м. +земельный участок 40 сот. + баня . Расположение объектов: Нижегородской области, Воротынский район, с. Разнежье, ул. Ленина д. 146 а.. ИЖС. Первая линия от р.Волга. Дом в два этажа (бревно) , для круглогодичного проживания. Первый этаж : большая комната, оборудованная всем необходимым кухня, прихожая. Второй мансардный этаж. Цокольный этаж под всем домом , высотой 2.3 м. , там расположен сан/узел, пол забетонирован. Большие ворота в цокольный этаж, позволяют использовать в качестве теплого гаража. К дому пристроена закрытая веранда, с которой открывается прекрасный вид на реку. В 2025 году проведут газ. Вода - скважина 30 метров, канализация, отопление- печное и электрическое, горячая вода - бойлер . На участке так же распложены двухэтажная бревенчатая баня, беседка, сарай, фруктовые деревья (яблони, груши), смородина. Рядом лес (грибы.ягоды.клюква). Рыбалка. Все очень красиво. Быстрый выход на сделку. ТоргНомер объекта: #82/1567883/11523

2 с 06.02.2024, обновлен 10.07.2025

Продавец: Задворная Галия

Телефон: +79601700446

Характеристики
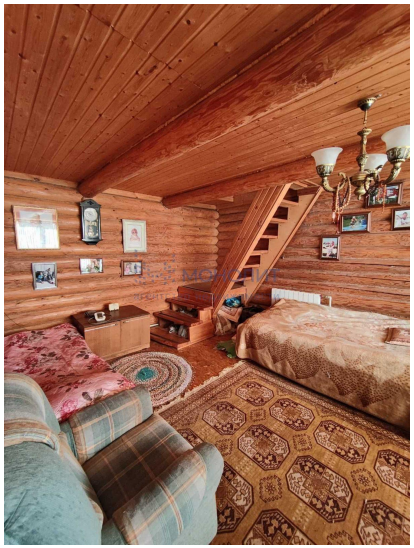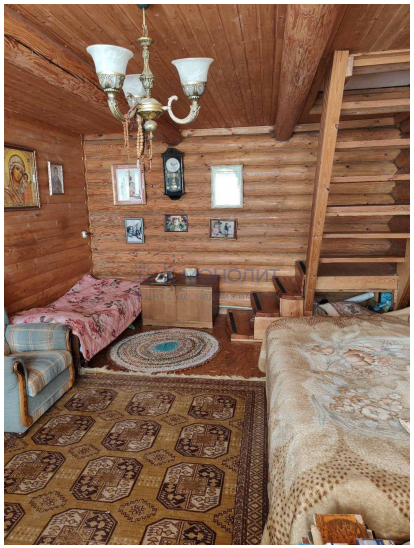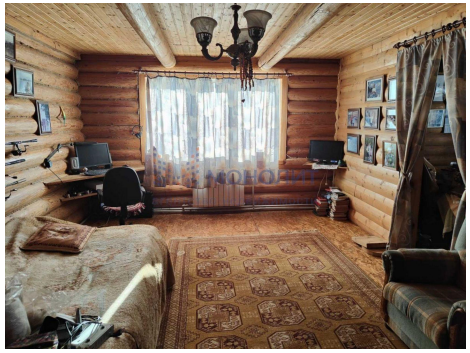
Этажей всего	2	Наличие водоснабжения	да
Наличие канализации	да	Наличие электроснабжения	да
Наличие отопления	да	Площадь участка	30.00 сот