Купить дачу, дом, коттедж за 3 200 000 рублей на Магистральная ул, 12

Нижегородская область, Кстовский район, Магистральная ул, 12

3 200 000 Р
59 259Р за м^2

54.00 м^2	37.00 м^2	17.00 м^2
Общая	Жилая	Кухня

Продается одноэтажный кирпичный дом общей площадью 54кв м на участке 14соток, расположенном в д Ветчак Кстовского р-на кадастровый номер участка 52: 26: 0070005: 124 категория земель: земли населенных пунктов разрешенное использование: для ведения личного подсобного хозяйства (ЛПХ) Дом общей площадью 54 кв , жилая площадь 37 кв м , 3 комнаты и кухня, С/У и баня на дворе . В доме есть все коммуникации , вода центральная , газ , канализация , установлены пластиковые окна. Установлен напольный газовый котел Ухоженный участок с плодовыми деревьями и кустарниками Около дома продуктовый магазин и остановка общественного транспорта ТОРГ УМЕСТЕН ПОМОЩЬ В ОФОРМЛЕНИИ ИПОТЕКИ

13 с 06.05.2024, обновлен 10.07.2025

Продавец: Данилова Анна

Телефон: +79200311107

Характеристики
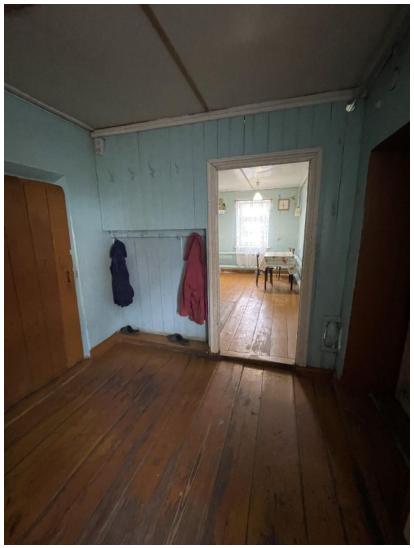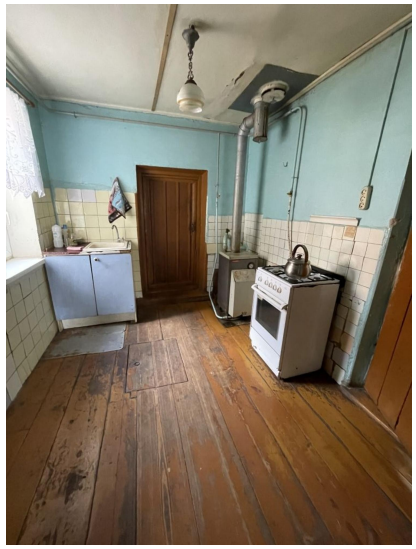
Площадь жилая	37.00 кв. м	Площадь кухни	17.00 кв. м
Этажей всего	1	Наличие канализации	да
Наличие отопления	да	Площадь участка	14.00 сот