Купить дачу, дом, коттедж за 2 300 000 рублей на Леньково с

Нижегородская область, Нижний Новгород, Леньково с

2 300 000 Р
37 459Р за м^2

61.40 м^2	30.00 м^2	10.00 м^2
Общая	Жилая	Кухня

Чистая продажа! Один взрослый собственник! В собственности более 3 лет! Дом 61,4 кв.м., земельный участок 33 сотки, большой гараж для грузового автотранспорта и маленький гараж для легкового авто, баня, хоз.постройки. Вода, газ, котел, ванная, санузел в доме. Звоните! Торг!

0 с 02.06.2024, обновлен 14.07.2025

Продавец: Нижегородская Гильдия Сертифицированных Риэлторов

Телефон: +79201115035

Характеристики
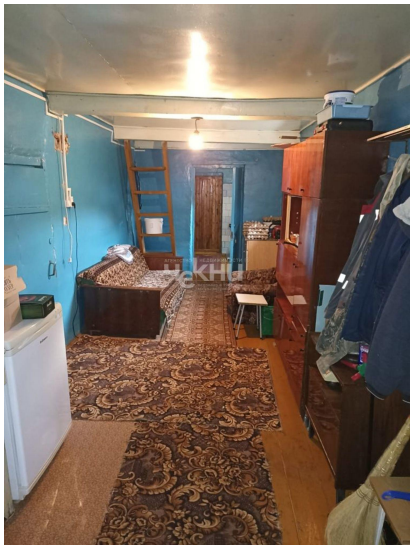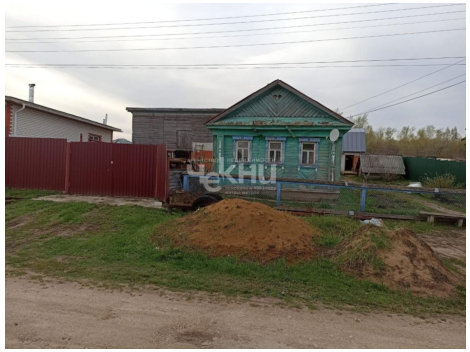
Площадь жилая	30.00 кв. м	Площадь кухни	10.00 кв. м
Этажей всего	1	Площадь участка	33.00 сот