Купить дачу, дом, коттедж за 1 100 000 рублей на -, 41

Нижегородская область, городской округ Семёновский, -, 41

1 100 000 Р
27 638Р за м^2

39.80 м^2
Общая

В продаже находится дом, расположенный в живописном месте, идеально подходящем для загородного отдыха. Дом находится вблизи реки Керженец, что делает его особенно привлекательным для любителей природы. Участок, на котором расположен дом, отличается ровной поверхностью и отсутствием влаги, что обеспечивает удобство и комфорт при проживании. Деревня, в которой находится участок, является населённой, и в перспективе планируется подключение газа. В десяти минутах ходьбы от дома расположен посёлок Керженец, где имеются все необходимые удобства для комфортного проживания: детский сад, спортивная площадка, медицинский пункт, магазины и остановка общественного транспорта. До железнодорожной станции Керженец можно дойти пешком всего за полчаса. От станции можно быстро добраться до Нижнего Новгорода на регулярной электричке.Номер объекта: #82/1609874/11523

0 с 11.02.2025, обновлен 10.07.2025

Продавец: Крылов Гаврил

Телефон: +79991207771

Характеристики
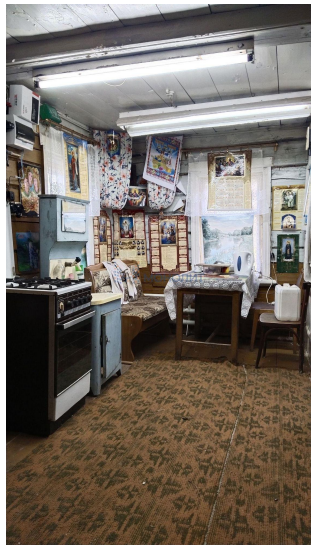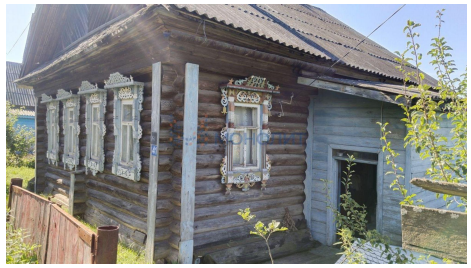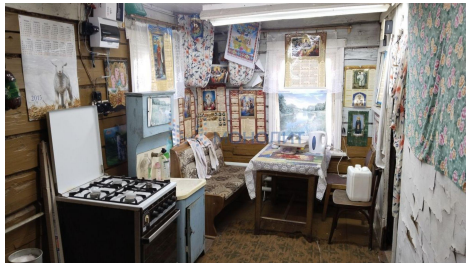
Этажей всего	1	Наличие водоснабжения	да
Наличие электроснабжения	да	Площадь участка	8.62 сот