Купить дачу, дом, коттедж за 580 000 рублей на улица Немцева

Нижегородская область, Шандрово, улица Немцева

580 000 Р
13 182Р за м^2

44.00 м^2
Общая

Бревенчатый дом с земельным участком по адресу Село Шандрово, ул. Немцева, дом 109. Имеются дворовые постройки и баня. В доме 2 комнаты и кухня. На участке растут плодовые деревья. К дому подведены газ и центральное водоснабжение. Отапливается от газового котла.

8 с 04.04.2025, обновлен 04.04.2025

Характеристики
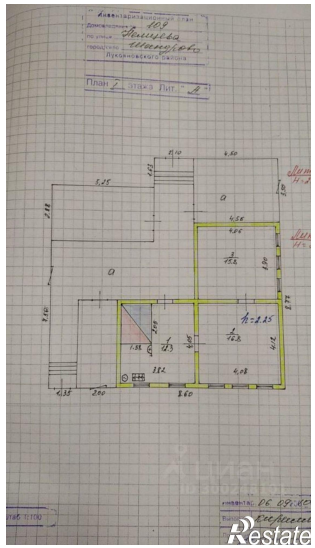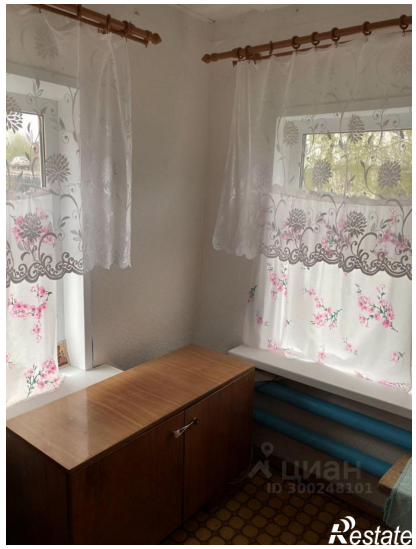
Этажей всего	1	Год постройки	1961
Наличие водоснабжения	да	Наличие канализации	да
Наличие электроснабжения	да	Материал дома	брус-бревно
Площадь участка	30.0 сот