Купить дачу, дом, коттедж за 1 300 000 рублей на СНТ Звездочка, 89

Нижегородская область, Городской округ Бор, СНТ Звездочка, 89

1 300 000 Р
35 135Р за м^2

37.00 м^2
Общая

Продаем: - двухэтажный кирпичный дом, площадь 37.кв.м. - Первый этаж состоит из кухни и жилой комнаты - Второй этаж деревянно-каркасный с выходом на лоджию, вид на участок. - Крыша новая - Круглогодичное электричество. - Рядом парковочная зона для автомобиля. Ухоженность участка: - На участке яблони, смородина, цветы. - хорошая баня. Местоположение: СНТ Звездочкав прекрасном месте Борского района д. Страхово, рядом с природой. Доступность: Остановка общественного транспорта всего в 5 минутах. До Нижнего Новгорода займёт 20 минут до Мещеры.Номер объекта: #82/1617141/11523

0 с 24.04.2025, обновлен 10.07.2025

Продавец: Ромахина Оксана

Телефон: +79101379890

Характеристики
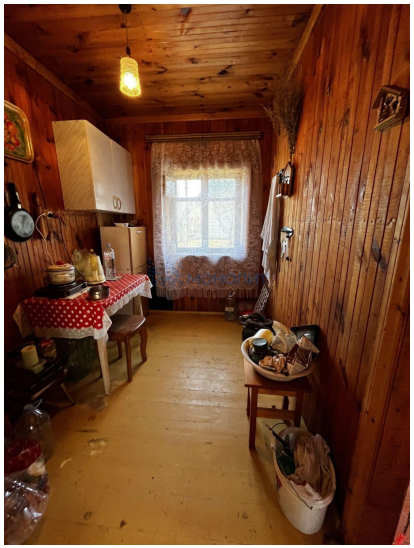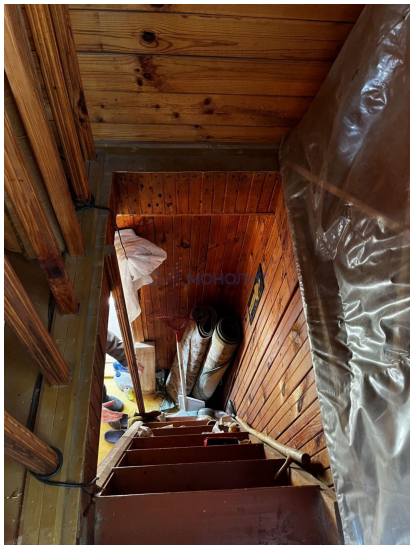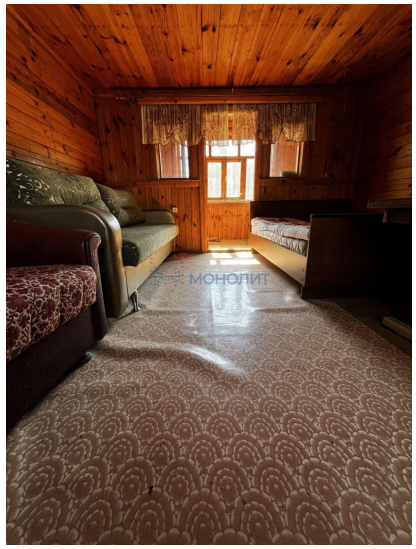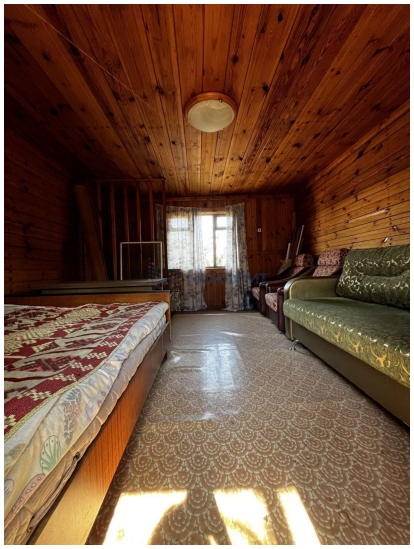
Этажей всего	2	Наличие водоснабжения	да
Наличие электроснабжения	нет	Площадь участка	5.00 сот