Купить дачу, дом, коттедж за 18 000 000 рублей на Большое Козино рп

Нижегородская область, Балахнинский район, Большое Козино, Большое Козино рп

18 000 000 Р
58 901Р за м^2

305.60 м^2	0.00 м^2	0.00 м^2
Общая	Жилая	Кухня

В объятиях соснового бора, где зеркальная гладь озера встречается с величавой Волгой, ждет своего хозяина роскошный двухэтажный кирпичный особняк с цокольным этажом. Всего в 7-8 минутах езды от города, здесь царит атмосфера умиротворения, чистый воздух и гармония с природой. Дом, возведенный из белого кирпича, облаченного в керамическую облицовку, словно дышит надежностью и теплом. Толщина утепления в 200 мм гарантирует комфорт в любое время года. Монолитная лестница ведет к перекрытиям из железобетонных плит, воплощая собой основательность и долговечность. В доме предусмотрено все для комфортной жизни: газ, водоснабжение, канализация и продуманная электроразводка с возможностью воплотить любые дизайнерские задумки в освещении. Итальянские радиаторы отопления согревают каждый уголок дома своим теплом. Цокольный этаж это настоящий рай для души и тела. Здесь установлен один из самых надежных импортных котлов BAXI итальянского производства. Просторная комната отдыха ждет своих гостей, а наличие санузла открывает возможности для создания сауны, бассейна или душевой. Место для бильярда или теннисного стола добавит азарта и веселья в вашу жизнь. Теплые полы создают атмосферу уюта и комфорта. На первом этаже вас встретит гардеробная, просторная кухня-гостиная с выходом на веранду, комната ...

1 с 02.06.2025, обновлен 07.07.2025

Продавец: ННГСР

Телефон: +79200216825

Характеристики
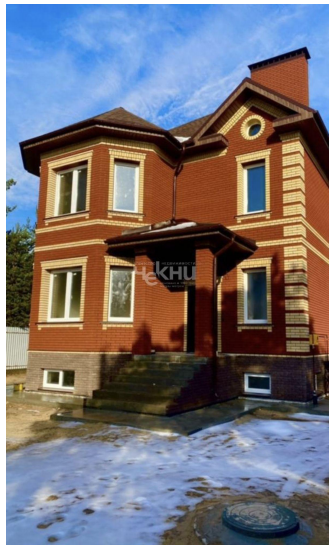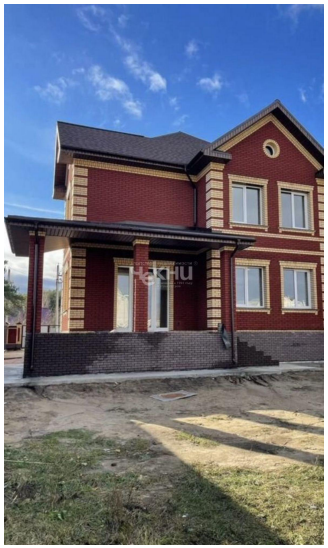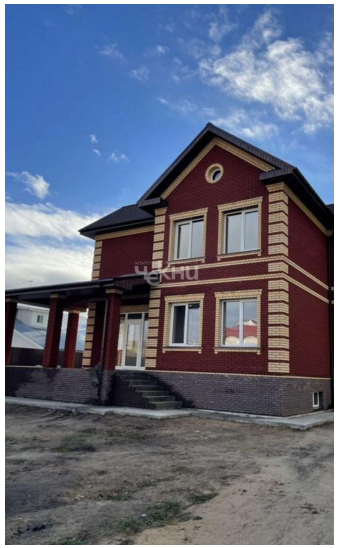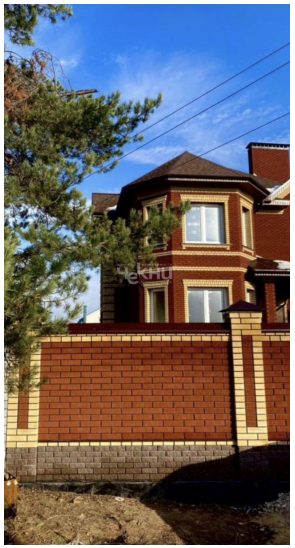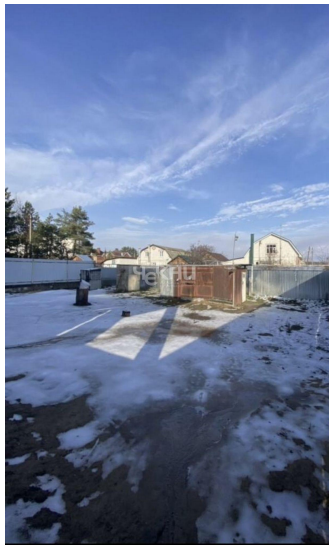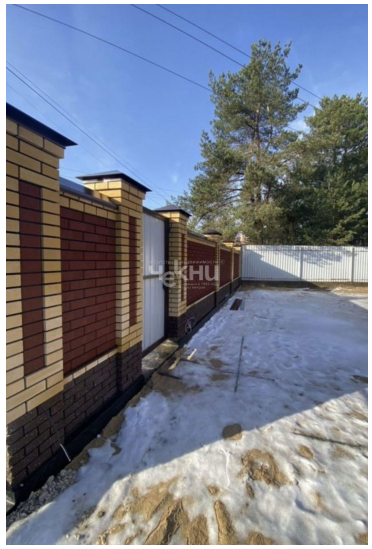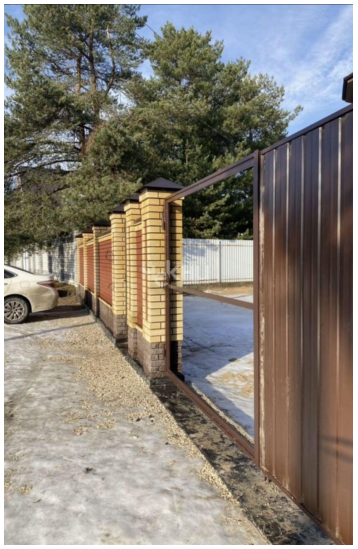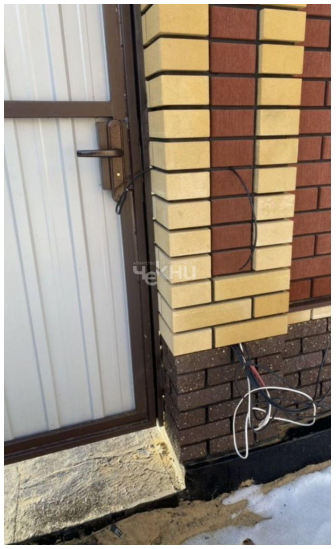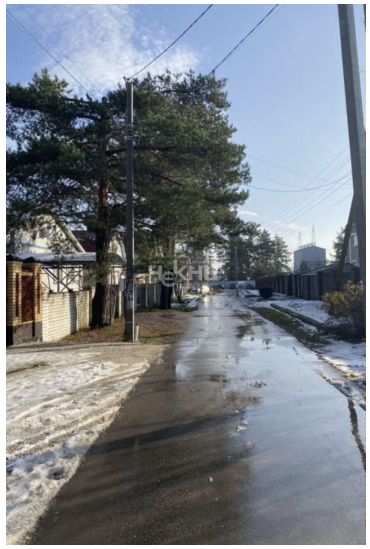
Площадь жилая	0.00 кв. м	Площадь кухни	0.00 кв. м
Этажей всего	3	Площадь участка	8.00 сот