Купить дачу, дом, коттедж за 9 500 000 рублей на звездная, 52

Нижегородская область, Кстовский район, Михальчиково, звездная, 52

9 500 000 Р
49 479Р за м^2

192.00 м^2	139.50 м^2	10.40 м^2
Общая	Жилая	Кухня

В продаже шикарный каркасный дом с отличным месторасположением в Кстовском районе, в деревне Михальчиково. Дом двухэтажный, 2015г. постройки, фундамент- винтовые сваи (2.5 м, бетонированные). Участок- 10 соток. Также к дому проходит официально зарегистрированная часть дороги(щебень) с забором (37 кв.м.) Общая площадь- 192 кв.м. Жилая площадь- 139.5 кв.м. 1 этаж: Кухня-гостиная-39.4 кв.м. Спальня-13.9 кв.м. Котельная- 6 кв.м. Санузел- 8 кв.м. Терраса- для приятных и уютных вечеров почти 15 кв.м. Потолок- 2.6 м 2 этаж: 3 спальни (две 14.2 кв.м., одна-19.8 кв.м.) Санузел- 8.6 кв.м. Коридор- 10.6 кв.м Балкон- 14.5 кв.м. Потолок- 3м Отопление- имеется как газовый, так и электрический котел. Забор деревянный 2-х скатная крыша(металлочерепица) Септик- 3 бетонных двухметровых кольца Скважина- глубина 60м 2 электрических счетчика- на столбе и в доме. Подача электричества- 380W 2 вольера- 2.2Х5м; 2.2Х4м На участке детский домик с песочницей. Баня 4Х6м из бруса. Утепленный хозблок 2.5Х5.5м Красивая зона барбекю с качелями. Имеются столбы под установку беседки 3Х3м. Рядом установлен гамак Также на участке имеется небольшой облагороженный пруд. На территории дома дизайнерское освещение для приятного отдыха. На участке есть теплица 4Х2 метра для посадки огурцов ...

0 с 16.06.2025, обновлен 10.07.2025

Продавец: Волков Сергей Сергеевич

Телефон: +79996132627

Характеристики

Площадь жилая	139.50 кв. м	Площадь кухни	10.40 кв. м
Этажей всего	2	Наличие водоснабжения	да
Наличие канализации	да	Наличие отопления	да
Площадь участка	10.00 сот		
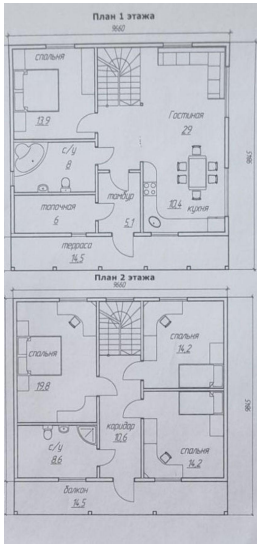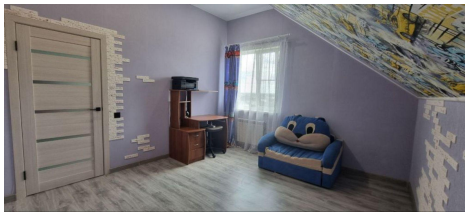
https://nizhegorodskaya-oblast.restate.ru/obj/prodazha-kottedzha-zvezdnaya-52-124845219/