Купить землю, земельный участок за 1 650 000 рублей на Советская ул, 33

Нижегородская область, Богородский район, Советская ул, 33

1 650 000 Р
49 819Р за сот.

33.12 сот.
Общая

Идеальное место для отдыха. Продаётся участок в красивом месте Нижегородской области. Месторасположение: Богородский район, д. Крутец (Алешковский с/с) Удаленность от Нижнего Новгорода 60 км., от г. Богородск 17 км., до г. Ворсма 10 км. Участок ровной прямоугольной формы состоит из двух участков. Один участок площадью 2790 кв.м. и второй 522 кв.м. Итого 3312 кв.м. Назначение земель: Земли населенных пунктов. Вид разрешённого использования: Для ведения личного хозяйства. Живописное место с озером для купания и рыбалки. Вокруг грибные и ягодные места. Проверено! Электричество. Водоснабжение централизованное (Водоканал). Первая линия, хорошие подъездные пути круглогодично. Дороги чистятся, мусор вывозится. Отличное место для жизни и отдыха. Интересно? Звоните! Покажем. Номер объекта: #82/1575247/11523

0 с 04.04.2024, обновлен 10.07.2025

Продавец: Молчанова Елена

Телефон: +79867297607

Характеристики

Статус земельного участка	лпх: личное подсобное хозяйство	Наличие водоснабжения	да
Наличие электроснабжения	нет		

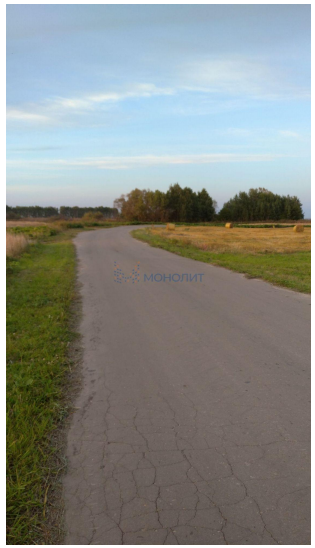

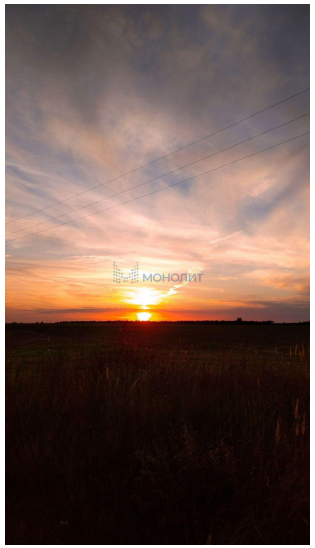

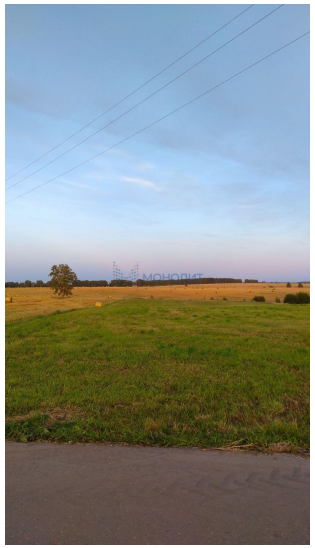

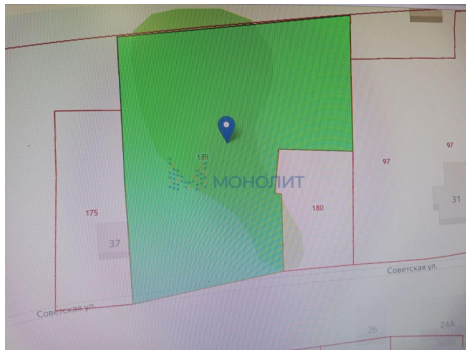
175
37
185
180
97
31
Советская ул.
Советская ул.
26
24А