Купить землю, земельный участок за 1 999 000 рублей на Голышево сп

Нижегородская область, Володарский район, Голышево сп

1 999 000 Р
190 381Р за сот.

10.50 сот.
Общая

Продаётся участок площадью 10,5 квадратных метров, без построек, который идеально подойдёт для тех, кому важен комфорт и удобство. Здесь Вы сможете построить свой дом мечты и создать идеальное пространство для Вашей семьи. Коммуникации не заведены. Участок граничит с лесополосой. С двух сторон соседи и сосед через проезд (5 метров) Этот участок отличается отличным сочетанием цена-качество. Вы получите прекрасное место для строительства жилья по доступной цене, не жертвуя при этом качеством. Это идеальный вариант для семей с детьми, где Вы сможете создать безопасное и комфортное пространство для Вашего ребёнка. Также этот участок будет отличным вариантом для молодых людей, которые только начинают свою жизнь в собственном жилье. Здесь Вы сможете самостоятельно реализовать свои архитектурные и дизайнерские идеи, создавая пространство, которое отражает Вашу индивидуальность. Этот участок также является оптимальным вариантом для инвестиций в недвижимость. Рынок недвижимости постоянно растёт, и вложение в участок земли может стать отличным способом увеличить Ваши капиталовложения в будущем. Не упустите шанс приобрести этот участок по выгодной цене и создать своё уютное жилище или же вложить в недвижимость. Звоните прямо сейчас, и мы с удовольствием ответим на все Ваши вопросы и поможем ...

0 с 03.07.2025, обновлен 10.07.2025

Продавец: Абакумова Анастасия

Телефон: +79535649475

Характеристики

Статус земельного участка	лпх: личное подсобное хозяйство

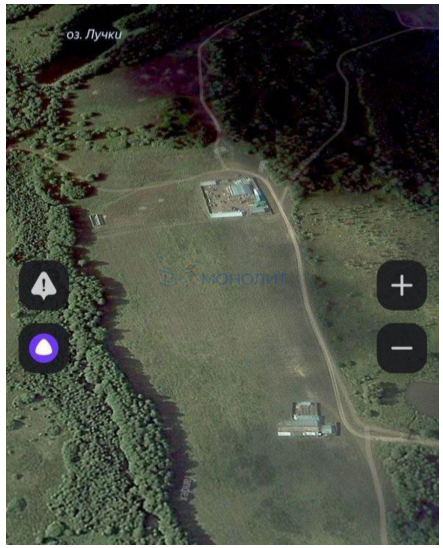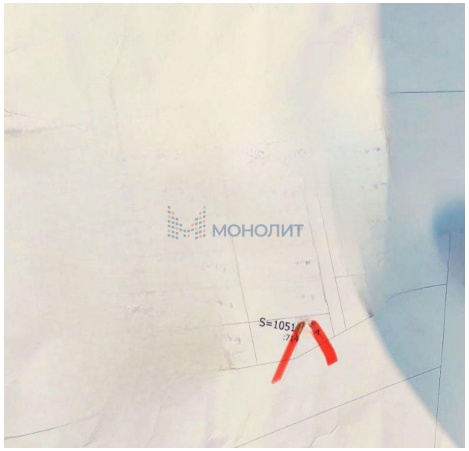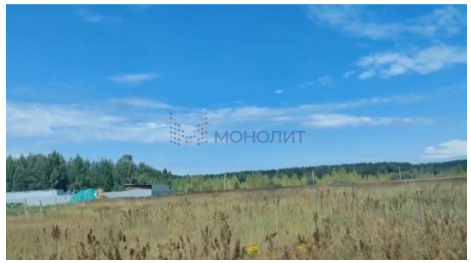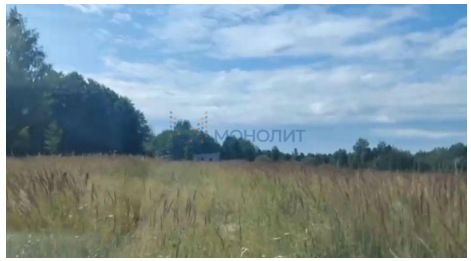
оз. Лучки