Купить квартиру за 2 860 000 рублей на ул Высокая

Нижегородская область, Павловский район, Павлово, ул Высокая

2 860 000 Р
58 727Р за м^2

48.70 м^2	26.30 м^2	5.40 м^2	1 из 5
Общая	Жилая	Кухня	Этаж

Продаю 2-х комнатную квартиру 1/5 панельного дома, общ.пл-48.7 кв.м. на Калининском пос. в хорошем состоянии, комнаты изолированные, санузел совмещен в керам. плитке, окна, двери заменены, газовая колонка. Квартира теплая, не угловая, с развитой инфраструктурой, рядом остановка, новая школа.

8 с 03.09.2023, обновлен 14.07.2025

Продавец: ННГСР

Телефон: +79026808369

Характеристики
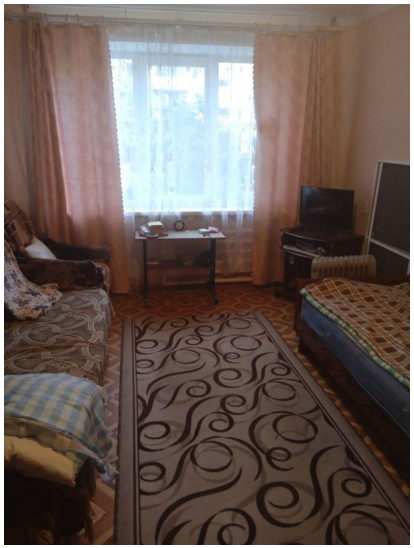
Количество комнат	2	Тип дома	панельный
Этаж	1	Этажей всего	5
Санузел	совмещенный с/у	Площадь жилая	26.30 кв. м
Площадь кухни	5.40 кв. м	Наличие парковки	нет