Купить квартиру за 6 850 000 рублей на Выкса

Нижегородская область, Выкса, Выкса

6 850 000 Р
115 905Р за м^2

59.10 м^2	40.00 м^2	8.00 м^2	5 из 9
Общая	Жилая	Кухня	Этаж

Продадим 3 комнатную квартиру ,площадью 59 кв.м. на 5 этаже девятиэтажного дома, сан. узел раздельно, есть балкон(застеклен).Квартира теплая, продается с мебелью.Номер объекта: #5/537293/18311

0 с 19.11.2023, обновлен 01.09.2025

Продавец: ННГСР

Телефон: +79202551141

Характеристики

Количество комнат	3	Тип дома	панельный
Этаж	5	Этажей всего	9
Наличие балкона	да	Санузел	раздельный с/у
Площадь жилая	40.00 кв. м	Площадь кухни	8.00 кв. м
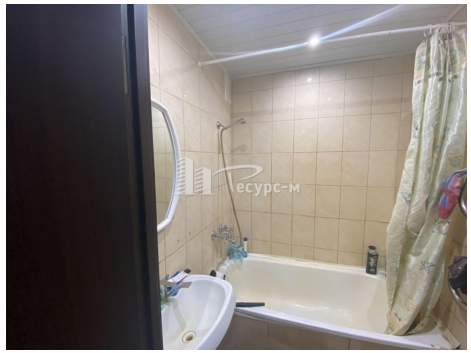
КОПИЯ
ВЕРНА