Купить квартиру за 14 000 000 рублей на Бор

Нижегородская область, Лысковский район, поселок Бор, Бор

14 000 000 Р
89 172Р за м^2

157.00 м^2	71.33 м^2	24.38 м^2	7 из 7
Общая	Жилая	Кухня	Этаж

Предложение для креативных,творческих людей: квартира на мансардном этаже в элитном клубном доме ЖК Сергиевская слобода ЖК «Сергиевская Слобода» построен в городском округе Бор Нижегородской области, на левом берегу Волги, рядом с одноименным историко-архитектурным ансамблем. Первый этаж новостройки отведен под коммерческие помещения. Магазинов в них открываться не будет, поскольку в шаговой доступности и так много торговых точек. На 122 квартиры проектом предусмотрено 163 машиноместа в многоуровневом подземном паркинге и на открытых автостоянках. Попасть на подземную стоянку можно будет на лифте прямо из приквартирного вестибюля. На закрытой для доступа посторонних придомовой территории запланирован игровой городок, спортивная и тренажерная площадки, прогулочные дорожки, деревья, газоны и цветники. Жилой комплекс находится под круглосуточным видеонаблюдением. .Дом введен в эксплуатацию в 1 квартале 2023г. Каркас дома монолитный ж/б, наружные стены кирпич, фасад- штукатурка, покраска, крыша металлочерепица.Собственная крышная котельная, внутренняя отделка предчистовая, остекление окон ПВХ двухкамерный стеклопакет, теплые полы, ...

0 с 21.04.2024, обновлен 07.07.2025

Продавец: ННГСР

Телефон: +79300560848

Характеристики
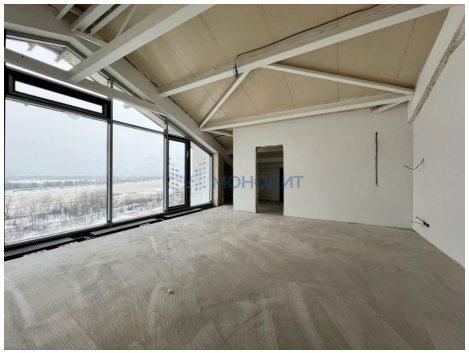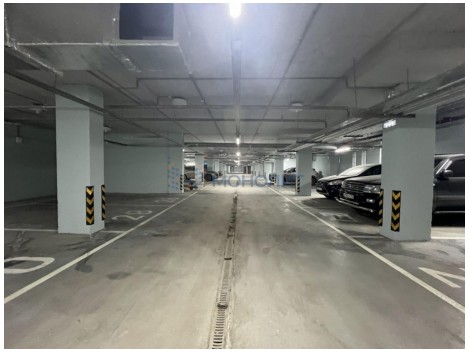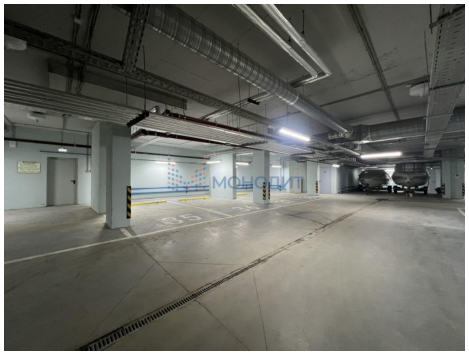
Количество комнат	2	Тип дома	кирпичный
Этаж	7	Этажей всего	7
Наличие лифта	пассажирский лифт	Санузел	раздельный с/у
Площадь жилая	71.33 кв. м	Площадь кухни	24.38 кв. м