Купить квартиру за 920 000 рублей на Молодёжная , 129

Нижегородская область, Большемурашкинский район, Молодёжная , 129

920 000 Р
18 814Р за м^2

48.90 м^2	28.50 м^2	8.00 м^2	1 из 3
Общая	Жилая	Кухня	Этаж

Продаётся большая квартира с изолированными комнатами на разные стороны и большой кухней. Лоджия 6 кв. м. на два окна, большая прихожая. Состояние квартиры хорошее, жилое. Под окном квартиры имеется свой палисадник, также недалеко от дома имеется свой земельный участок 6 соток, на котором растут плодовые деревья, ягодные кустарники, грядки для овощных культур. Ещё к квартире прилагается три сарая, один кирпичный с погребом и два деревянных. В селе имеется вся необходимая инфраструктура : общеобразовательная школа, детсад, медицинский пункт, клуб, почта, два магазина. Очень красивое место, рядом леса, озера. Один взрослый собственник, полная цена в договоре купли продажи, чистая продажа. Ипотека не подходит. Помогу с одобрением заемщика по ипотеке и с быстрым и грамотным сопровождением сделки. Сертифицированный специалист по недвижимости, юридическая проверка и сопровождение сделки.

44 с 10.10.2024, обновлен 10.07.2025

Продавец: Ульяненкова Нелли Валерьевна

Телефон: +79200073782

Характеристики
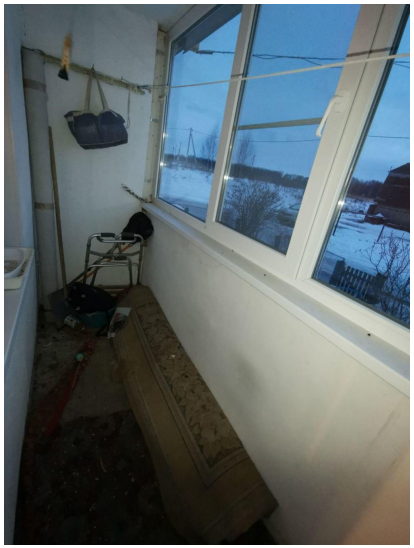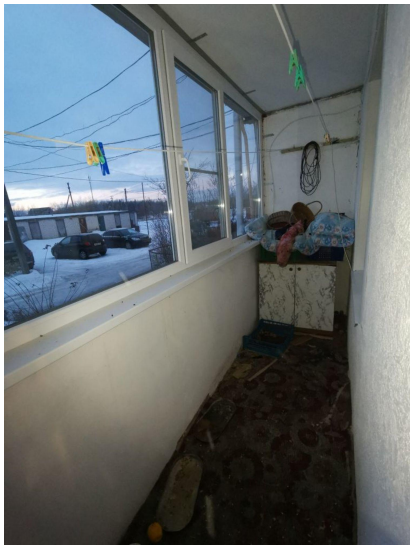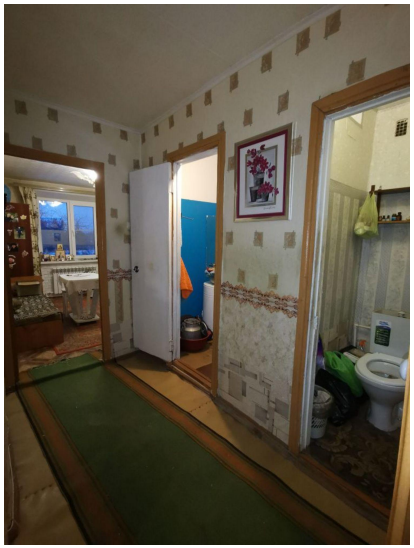
Количество комнат	2	Тип дома	панельный
Этаж	1	Этажей всего	3
Состояние объекта	хорошее	Наличие балкона	да
Санузел	2 санузла с/у	Площадь жилая	28.50 кв. м
Площадь кухни	8.00 кв. м	Наличие парковки	да
Наличие мусоропровода	нет