Купить квартиру за 3 500 000 рублей на Малова ул, 2

Нижегородская область, Лысковский район, Лысково, Малова ул, 2

3 500 000 Р
63 869Р за м^2

54.80 м^2	42.00 м^2	5.70 м^2	1 из 4
Общая	Жилая	Кухня	Этаж

В продаже 3 комн. квартира в Нижегородской обл., гор. Лысково, ул. Малова, д. 2. Расположена на 1 этаже, подойдет под коммерцию. Квартира просторная, большой зал (19,7 кв.м) и две изолированные комнаты (12,6+9,7). Есть кладовка. Установлены пластиковые окна. Холодная вода и отопление центральные, горячая вода - колонка. Хорошее расположение, в центре города. В шаговой доступности остановки общественного транспорта, продуктовые магазины, детсады, школа, техникум, парк. Один взрослый собственник более 5ти лет, никто не живет. Оказываем помощь в оформлении ипотеки по сниженной % ставке. Мы являемся официальными партнерами самых известных банков - ПАО Сбербанк России - Банк ВТБ ПАО - ДОМ РФ и многие другие, что поможет Вам оформить ипотеку без проблем и хлопот по выгодной % ставке, ниже, чем при прямом обращении в банк. Мы поможем решить одобрить ипотеку в офисе агентства, подав заявку сразу в несколько банков без вашего визита в банки, возможно одобрение, если нет первоначального взноса. Помощь с реализацией материнского капитала. Юридическое сопровождение сделки. При покупке недвижимости в нашем агентстве приятные бонусы.

0 с 31.03.2025, обновлен 10.07.2025

Продавец: Иларионова Татьяна Владимировна

Телефон: +79036026705

Характеристики
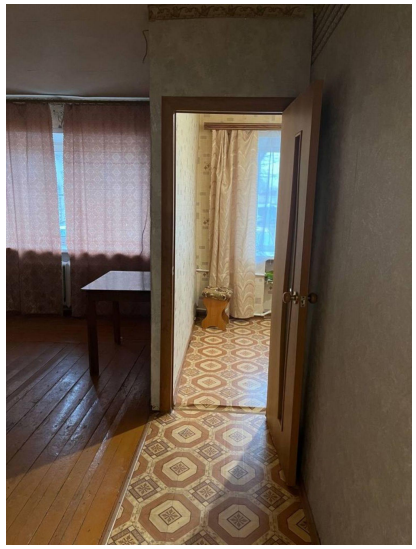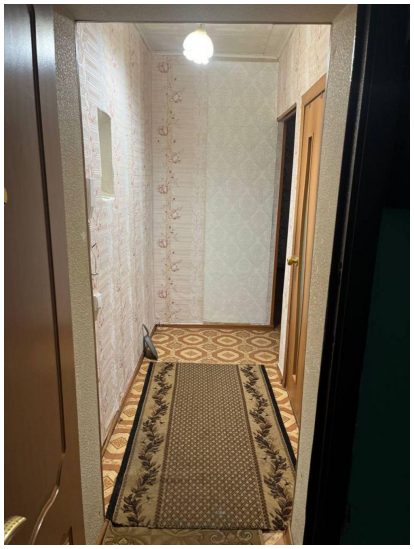
Количество комнат	3	Тип дома	кирпичный
Этаж	1	Этажей всего	4
Состояние объекта	хорошее	Санузел	совмещенный с/у
Площадь жилая	42.00 кв. м	Площадь кухни	5.70 кв. м
Наличие парковки	нет	Наличие мусоропровода	нет