Купить квартиру за 4 635 000 рублей на Борский район, Октябрьский р.п., д.4А

Нижегородская область, Борский район, Октябрьский р.п., д.4А

4 635 000 Р

90 882Р за м^2

51.00 м^2	29.10 м^2	9.00 м^2	3 из 5
Общая	Жилая	Кухня	Этаж

Арт. 101544094 ДОМ СДАН!!! СЕМЕЙНАЯ ИПОТЕКА!!! Предлагаем Вашему вниманию квартиры в новом пятиэтажном кирпичном доме. Современный пятиэтажный дом на улице Молодежная. В доме 123 квартиры: представлены одно-, двух-, и трехкомнатные квартиры разнообразных планировок. Предусмотрено индивидуальное отопление, установка газового оборудования: коллективный дымоход, двухконтурный газовый котел с разводкой труб и радиаторами отопления и счетчики учета газоснабжения. Успейте приобрести и забронировать для себя комфортное жилье!!! Во дворе дома предусмотрена детская площадка и парковочные места. Ипотека под льготный процент. Поселок Октябрьский -это один из районов города Бор, в котором будет комфортно жителям любого возраста: и молодым семьям с детьми, и людям пожилого возраста. Из окон дома видно Детский сад Мечта , 2 минуты до Октябрьской средней школы , СДЮШ, 5 минут до Борского технолого-экономического техникума. В посёлке располагаются судоремонтные предприятия Борремфлот и Октябрьский судоремонтно-судостроительный завод , Борская и Октябрьская базы технического обслуживания флота. Дом находится в 8 минутах езды на автомобиле до: ФОК, Ледовый дворец Кварц , Парк культуры и отдыха Моховые Горы , Смотровая площадка.

0 с 17.04.2025, обновлен 17.04.2025

Продавец: Собственник

Телефон: +79812981382

Характеристики

Количество комнат	2	Тип дома	кирпичный
Этаж	3	Этажей всего	5
Площадь жилая	29.10 кв. м	Площадь комнат	14.80 кв. м
Площадь кухни	9.00 кв. м		
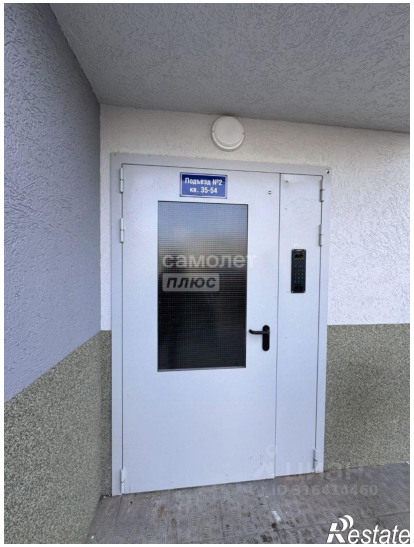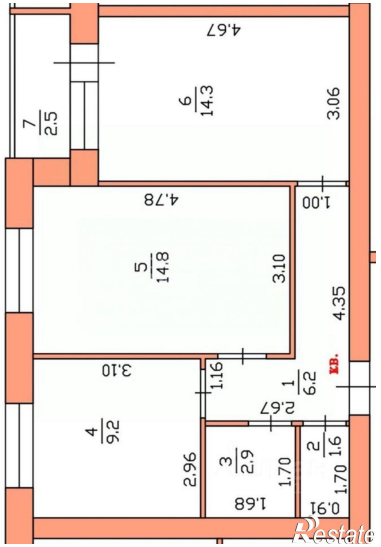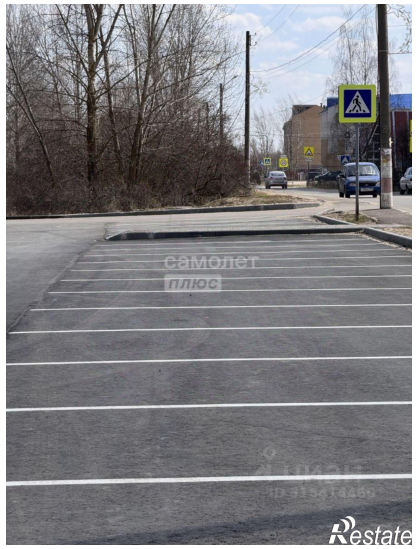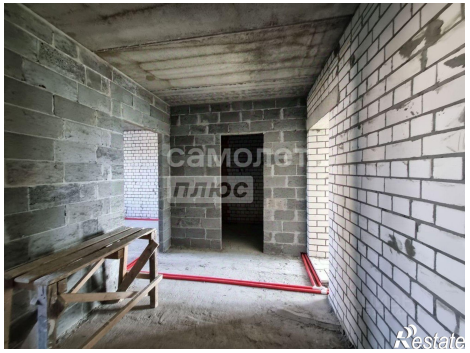
https://nizhegorodskaya-oblast.restate.ru/obj/prodazha-dvuhkomnatnoy-kvartiri-borskiy-rayon-oktyabrskiy-r-p-d-4a-18231689437/