Купить квартиру за 4 350 000 рублей на улица 40 лет Октября, 25А

Нижегородская область, Кстово, улица 40 лет Октября, 25А

4 350 000 Р
92 553Р за $м^2$

47.00 $м^2$	34.00 $м^2$	6.00 $м^2$	3 из 5
Общая	Жилая	Кухня	Этаж

Арт. 101409064 Продаётся 2-х комнатная квартира ул. 40 лет Октября д.25а на 2 этаже 5 этажного панельного дома. Общая площадь 47,3кв.м, жилая 34кв.м, кухня 6кв.м. Квартира не угловая, комнаты на разные стороны, просторная прихожая, с/у раздельно, балкон застеклён. Установлены евроокна на кухне и в комнате, в зале окна пластиковые, на полу ламинат, натяжные потолки. Детский садик, школа, магазины в шаговой доступности. Один взрослый собственник

0 с 18.04.2025, обновлен 18.04.2025

Продавец: Собственник

Телефон: +79100574984

Характеристики

Количество комнат	2	Тип дома	панельный
Этаж	3	Этажей всего	5
Площадь жилая	34.00 кв. м	Площадь комнат	17.00 кв. м
Площадь кухни	6.00 кв. м		
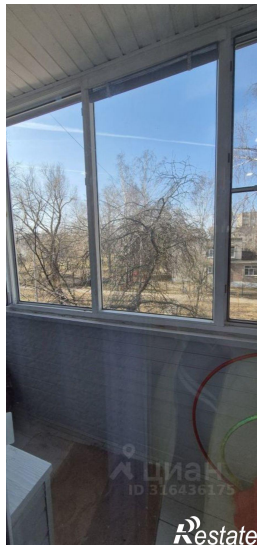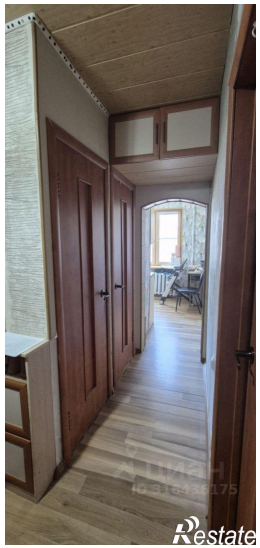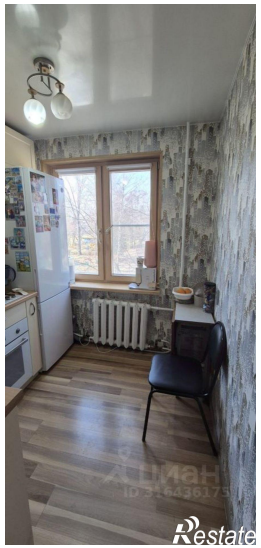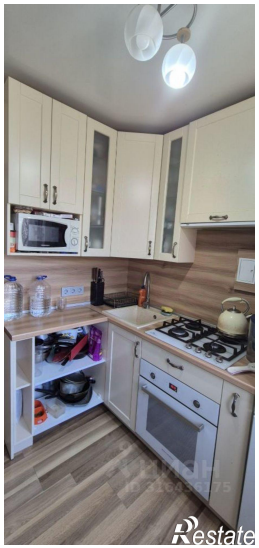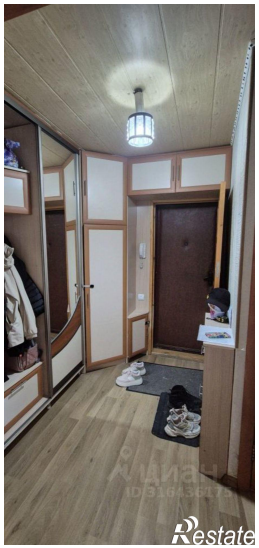
https://nizhegorodskaya-oblast.restate.ru/obj/prodazha-dvuhkomnatnoy-kvartiri-ulica-40-let-oktyabrya-25a-18231693968/