Купить квартиру за 5 700 000 рублей на улица Пушкина, 3

Нижегородская область, Выкса, улица Пушкина, 3

5 700 000 Р
129 545Р за м^2

44.00 м^2	28.00 м^2	7.00 м^2	5 из 9
Общая	Жилая	Кухня	Этаж

Продается уютная двухкомнатная квартира на 5 этаже 9-этажного дома. Общая площадь квартиры составляет 44 кв.м., из них 7 кв.м. отведены под кухню. Это идеальный вариант для тех, кому важны комфорт и удобство. В квартире выполнен современный ремонт, который придаст вашему проживанию особый уют. Этот вариант недвижимости подойдет как молодым людям, так и семьям с детьми. Просторная и светлая квартира станет отличным местом для жизни и отдыха. Близость к магазинам, школам и детским садам обеспечит комфортное и удобное проживание. После продажи остается кухонный гарнитур. Имеется тамбур на две квартиры. Стены выровнены, пол залит в большой комнате, прихожей и кухне. Квартира не угловая, окна на одну сторону, комнаты изолированные. Номер объекта: #1/537597/18311

0 с 18.04.2025, обновлен 18.04.2025

Продавец: Собственник

Телефон: +79870840069

Характеристики

Количество комнат	2	Тип дома	панельный
Этаж	5	Этажей всего	9
Площадь жилая	28.00 кв. м	Площадь кухни	7.00 кв. м

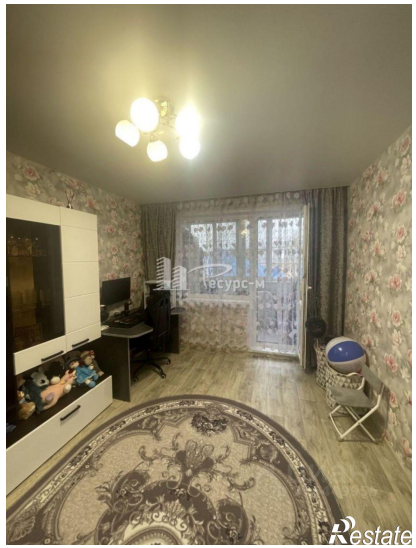
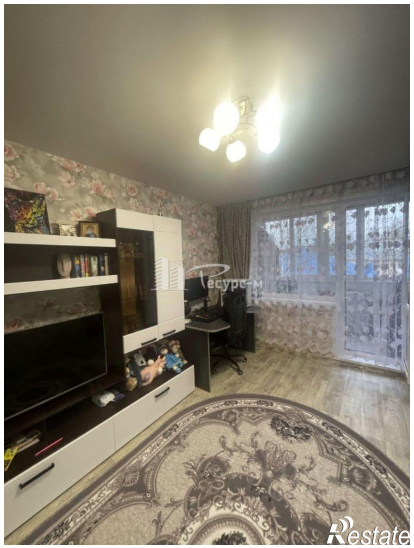

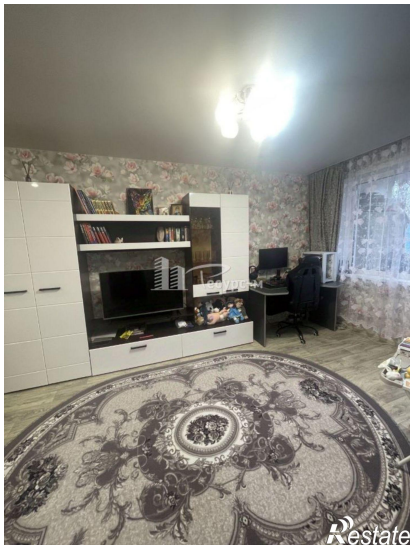

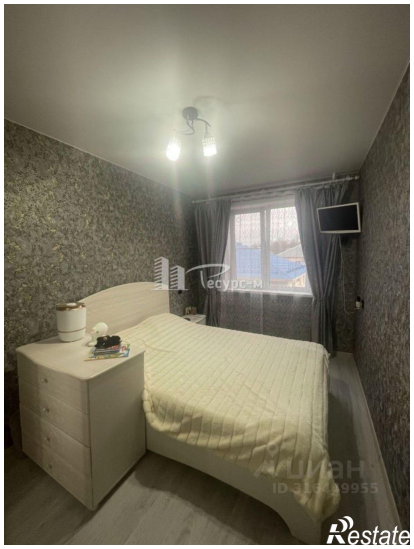

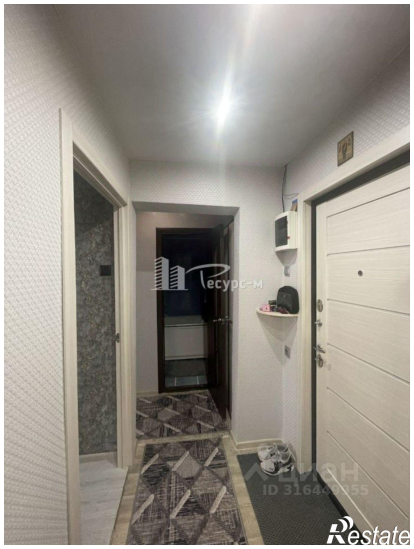

Ресурс-м
Restate

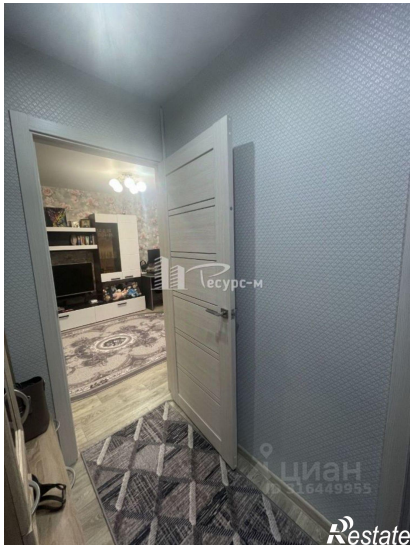
Ресурс-м
циан
Restate