# Купить квартиру за 4 000 000 рублей на улица Махалова, 22

Нижегородская область, Бор, Бор, улица Махалова, 22

4 000 000 Р
86 957Р за м$^2$

| 46.00 м$^2$ | 31.60 м$^2$ | 5.00 м$^2$ | 4 из 5 |
|---|---|---|---|
| Общая | Жилая | Кухня | Этаж |

Арт. 101857359 Основные характеристики: - Площадь: 46,4 м² — достаточно места для комфортной жизни. - Подходит для хоумстейджинга — дайте волю своему творчеству и создайте пространство мечты! - Пластиковые окна — тепло и уют, вне зависимости от времени года. - Новая электропроводка — безопасность и надежность на первом месте. Удачное расположение: В шаговой доступности все необходимое для жизни: детские сады, школы, поликлиники и магазины. Хороший торг уместен! Не упустите возможность сделать вложение в будущее или создать идеальное жилье для себя и своей семьи!

0 с 22.04.2025, обновлен 22.04.2025

Продавец: Собственник

Телефон: +79812981382

## Характеристики
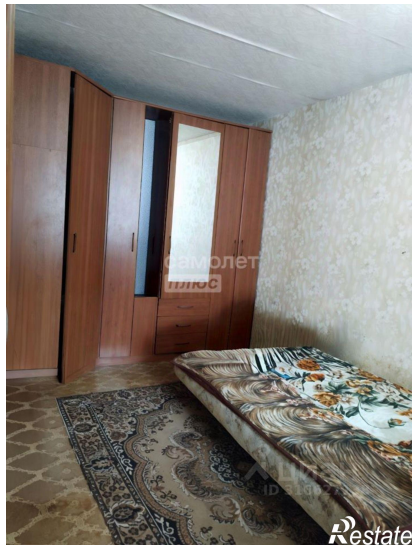
| | | | |
|---|---|---|---|
| Количество комнат | 2 | Тип дома | панельный |
| Этаж | 4 | Этажей всего | 5 |
| Площадь жилая | 31.60 кв. м | Площадь комнат | 17.50 кв. м |
| Площадь кухни | 5.00 кв. м | | |