Купить квартиру за 4 650 000 рублей на улица Макарова, 7

Нижегородская область, Городецкий район, Городец, улица Макарова, 7

4 650 000 Р
81 579Р за м^2

57.00 м^2	42.00 м^2	9.00 м^2	3 из 5
Общая	Жилая	Кухня	Этаж

Продам 3к.кв улучшенной планировки. 3/5. 57.3/42/9. Квартира не угловая. Комнаты изолированные. Большая кухня, под подоконником холодильник. Большая прихожая. С/у раздельный, в кафельной плитке. Межкомнатные двери из массива, филенчатые. Входная железная дверь. Большая застекленная лоджия. Пластиковые окна в детской комнате и на лоджии. Окна выходят на разные стороны. Пол бетонный, жидкие наливные полы, сверху линолеум. Стены ровные. Отопление, газ, горячая вода и холодная центральные. На всё счетчики, поверка свежая. Квартплата в районе 6т.р. Квартира теплая, светлая и очень уютная. В подьезде чисто. Есть техпомещение под замком. Под домом есть место для сарайки. Ухоженная придомовая территория. У дома детская площадка. Свободные парковочные места. Месторасположение дома очень удобное, вся инфраструктура в шаговой доступности, рядом садик и школа, напротив дома Пятерочка ... Долгов и обременений нет, один взрослый собственник. Помощь в одобрении ипотеки, работаем со всеми видами сертификатов, сотрудничаем со всеми ведущими банками России. Деятельность агентства Чекни застрахована.

0 с 24.04.2025, обновлен 24.04.2025

Продавец: Собственник

Телефон: +79870844421

Характеристики

Количество комнат	3	Тип дома	кирпичный
Этаж	3	Этажей всего	5
Площадь жилая	42.00 кв. м	Площадь кухни	9.00 кв. м

https://nizhegorodskaya-oblast.restate.ru/obj/prodazha-tryohkomnatnoy-kvartiri-ulica-makarova-7-18231744555/

Restate

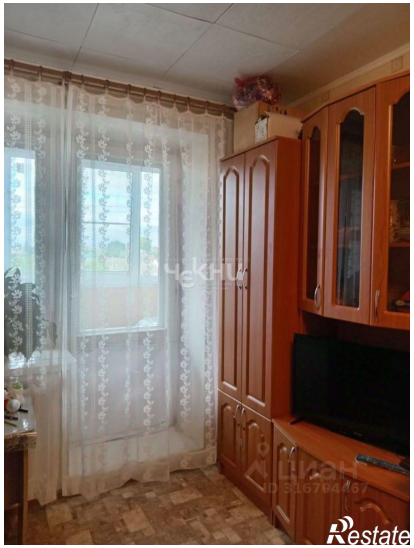
Restate