Купить квартиру за 3 650 000 рублей на Больничная улица, 18

Нижегородская область, Бор, Бор, Больничная улица, 18

3 650 000 Р
86 905Р за м^2

42.00 м^2	3 из 3
Общая	Этаж

В продаже 2-х комнатная квартира, площадью 42,2 кВ м. В квартире установлен кондиционер, есть лоджия. Без обременений, один взрослый собственник. Показ в любое время по договоренности. Подходит под любой вид оплаты. АН Недвижимость РФ Наталья Ким. Номер объекта: #1/537648/22326

0 с 24.04.2025, обновлен 24.04.2025

Продавец: Собственник

Телефон: +79871148782

Характеристики

Количество комнат	2	Этаж	3
Этажей всего	3		

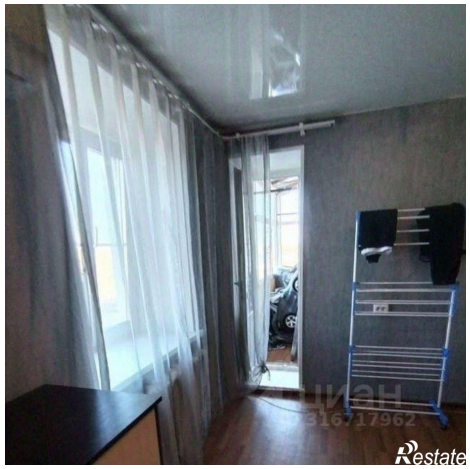

Restate

Restate