Купить квартиру за 5 965 000 рублей на улица Мира, 3

Нижегородская область, Бор, Бор, улица Мира, 3

5 965 000 Р
81 712Р за м^2

73.00 м^2	62.00 м^2	6.00 м^2	1 из 2
Общая	Жилая	Кухня	Этаж

Продаёт СОБСТВЕННИК, 1 хозяин !! Под ипотекой по ставке 10,2%, остаток по ипотеке менее 350 тыс. до апреля 2026г. Продается 3 комнатная квартира улучшенной планировки ПОСЛЕ КАПИТАЛЬНОГО РЕМОНТА (окончен ремонт в мае 2024г.) ! все комнаты изолированные: - кухня-гостинная площадь 15м, - комната площадь 24м, - комната площадь 17м, - просторная ванная - сан. узел раздельно - пластиковые окна - натяжные потолки Первый этаж, парковка под окнами Квартира находится в ЦЕНТРЕ СТЕКОЛЬНОГО в шаговой доступности: - начальная школа номер 17 - средние школы номер 9 и 10, - через дорогу детский садик Былина - развивашки и танцы для детей - аптека, отд. Сбербанка и почты - взрослая и детская поликлиника - магазины Пятёрочка, Магнит, Магнит косметик, Fix price, мясные отделы и т.д. - вет. клиника - ресторан - баня через дорогу - салоны красоты Podium, Cocos - пвз OZON, WB в соседнем доме ! Всё находятся от дома в пешей доступности от 5-15 мин. Через дорогу находится спорт комплекс Кварц закрытый/открытый ледовый каток, с выходом в лес и к реке Волге где находится пляж и зона для прогулок до памятника Горького и Шаляпина, детская площадка в лесу, где живут белочки. Из кухни - гостинной и ванной вид из окон на зелёный двор (последние фото). Весной распускаются ...

0 с 05.05.2025, обновлен 05.05.2025

Продавец: Собственник

Телефон: +79108948504

Характеристики

Количество комнат	3	Этаж	1
Этажей всего	2	Площадь жилая	62.00 кв. м
Площадь кухни	6.00 кв. м		

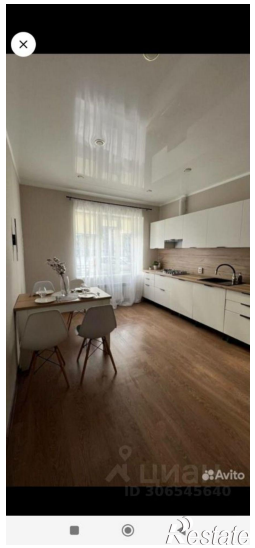
Avito
ID 306545640
Restate

Avito
ID 306545640
Restate

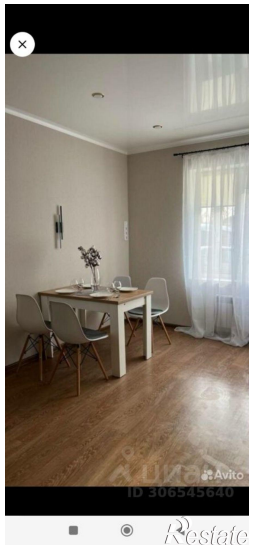
Avito
ID 306545640
Restate

Avito
ID 306545640
Restate

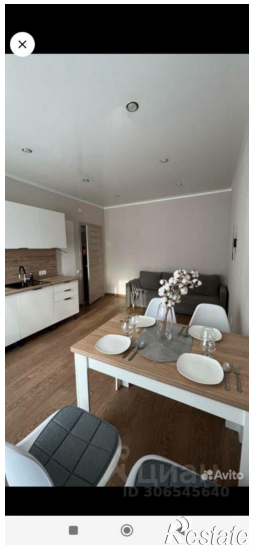
Avito
ID 306545640
Restate

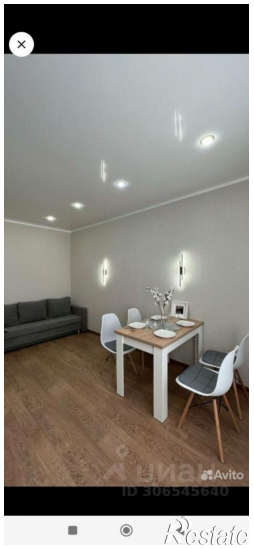
Avito
ID 306545640
Restate

Avito
ID 306545640
Restate

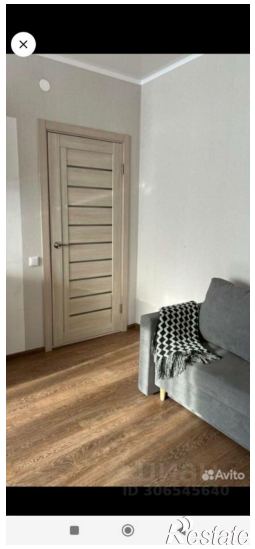
Avito
ID 306545640
Restate

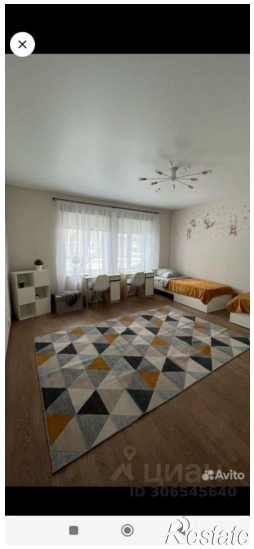
Avito
ID 306545640
Restate

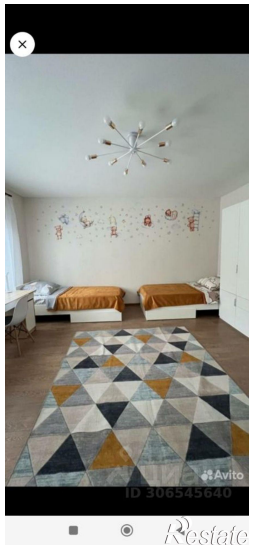
Avito
ID 306545640
Restate