Купить квартиру за 4 000 000 рублей на ул Школьная, 54

Нижегородская область, поселок Ждановский, ул Школьная, 54

4 000 000 Р
102 564Р за м^2

39.00 м^2	18.00 м^2	9.00 м^2	1 из 5
Общая	Жилая	Кухня	Этаж

Кирпичный дом 2012 года постройки. Квартира расположена на первом этаже, окна выходят на улицу. Выполнен качественный косметический ремонт, санузел в плитке, в ванной тёплый пол, состояние на фото полностью соответствует реальности. Квартира теплая. Большая, полностью застекленная лоджия. Утеплены стена кухни и лоджия с улицы В квартире остается кухонный гарнитур и посудомоечная машина, сантехника в ванной. Отличные соседи и чистый подъезд. Низкие коммунальные платежи по сельскому тарифу. До Нижнего Новгорода менее 15 минут на автомобиле, имеется и общественный транспорт. Амбулатория, школа и 2 детских сада в шаговой доступности.

0 с 06.05.2025, обновлен 06.05.2025

Продавец: Собственник

Телефон: +79877440101

Характеристики

Количество комнат	1	Тип дома	кирпичный
Этаж	1	Этажей всего	5
Площадь жилая	18.00 кв. м	Площадь кухни	9.00 кв. м

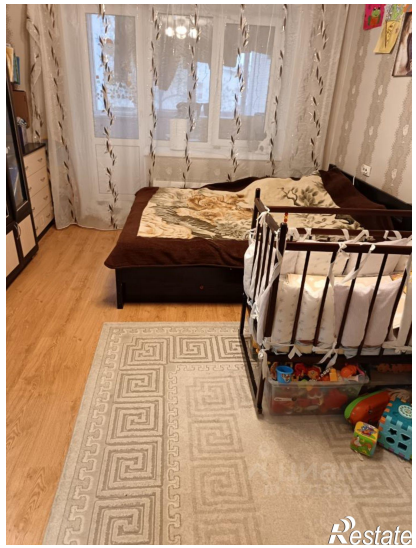

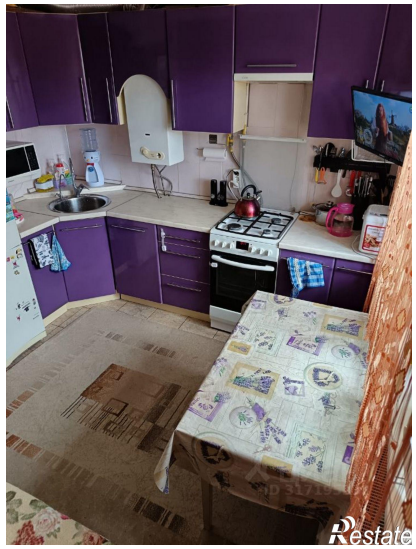

Restate