Купить квартиру за 3 500 000 рублей на ул Корнилова, 100/4

Нижегородская область, Выксунский район, Выкса, ул Корнилова, 100/4

3 500 000 Р
97 222Р за м^2

36.00 м^2	5.00 м^2	2 из 2
Общая	Кухня	Этаж

Уважаемые покупатели! Представляю вашему вниманию 2 комнатную квартиру. Квартира находится на втором этаже двухэтажного кирпичного дома, ул. Корнилова 100/4. Общая площадь 36,7 м кв. Все окна пластиковые. В квартире частично сделан ремонт. Газ и водоснабжение централизованное. Два года назад в доме сделан капитальный ремонт. В самом микрорайоне очень хорошо развита инфраструктура: медицинское учреждение, магазины, школы, детские сады, парикмахерские, а так же отличная транспортная развязка. По всем интересующим вопросам и показам ЗВОНИТЕ!!! Код пользователя: 147603 Номер в базе: 7298993

0 с 06.05.2025, обновлен 06.05.2025

Продавец: Собственник

Телефон: +79108947080

Характеристики

Количество комнат	2	Тип дома	кирпичный
Этаж	2	Этажей всего	2
Площадь кухни	5.00 кв. м		

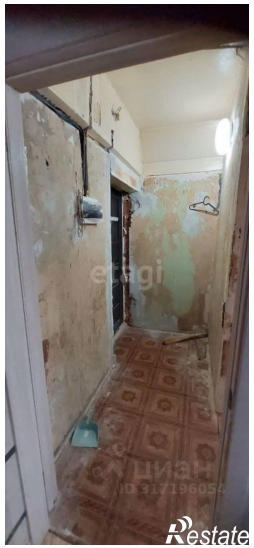

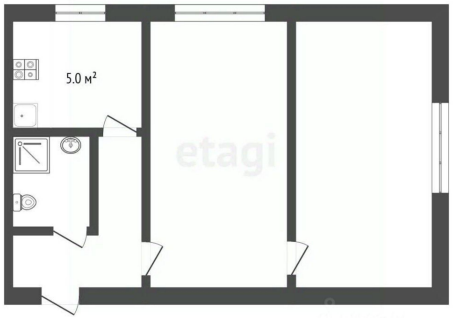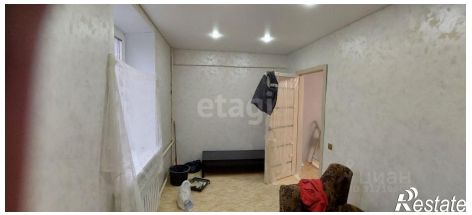
5.0 м²