Купить квартиру за 2 550 000 рублей на проспект Дзержинского, 38

Нижегородская область, Городецкий район, Заволжье, проспект Дзержинского, 38

2 550 000 Р
77 273Р за м^2

33.00 м^2	18.00 м^2	6.00 м^2	3 из 5
Общая	Жилая	Кухня	Этаж

Продам 1к.кв. 3/5. 33/18/6. Квартира не угловая, очень теплая. Пластиковые окна. Застекленный балкон. С/у раздельный. Новая газовая колонка, смесители и сантехника. Железная входная дверь. На счетчики поверка свежая. Остаётся кухонный гарнитур, остальная мебель по согласованию. В квартире всё чисто, красиво и очень уютно. В подъезде чисто. Ухоженная придомовая территория. Долгов и обременений нет, один взрослый собственник более 5 лет. Помощь в одобрении ипотеки, работаем со всеми видами сертификатов, сотрудничаем со всеми ведущими банками России. Деятельность агентства Чекни застрахована.

0 с 17.05.2025, обновлен 17.05.2025

Продавец: Собственник

Телефон: +79870844421

Характеристики
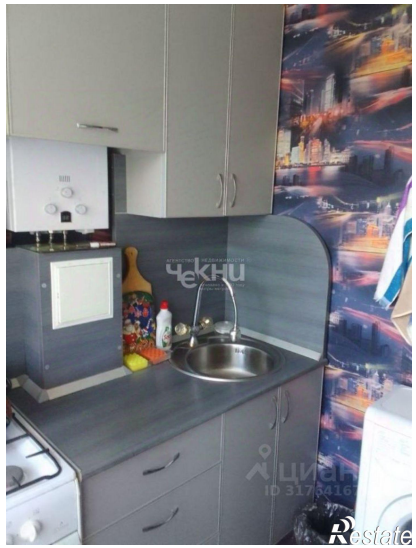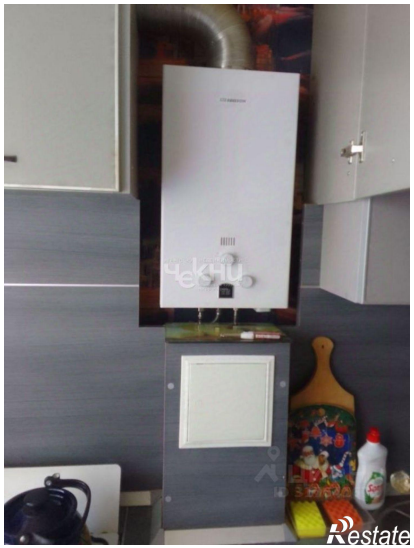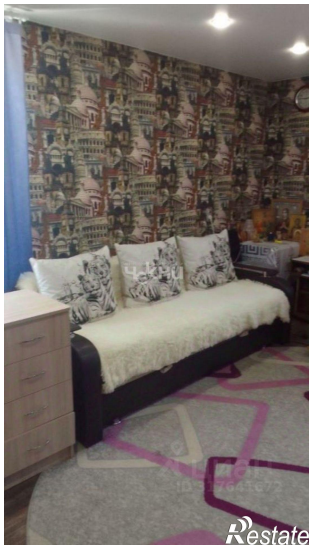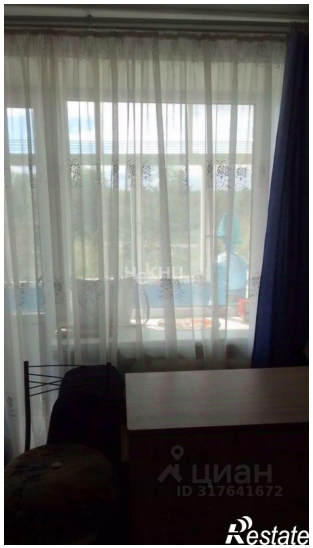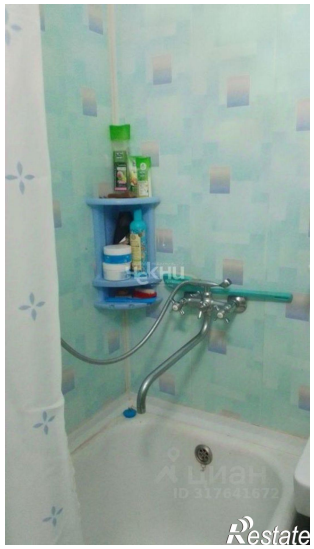
Количество комнат	1	Тип дома	панельный
Этаж	3	Этажей всего	5
Площадь жилая	18.00 кв. м	Площадь кухни	6.00 кв. м