Купить квартиру за 4 600 000 рублей на Молодежная, 4А

Нижегородская область, Городской округ Бор, Молодежная, 4А

4 600 000 Р
89 320Р за м^2

51.50 м^2	29.10 м^2	9.20 м^2	3 из 5
Общая	Жилая	Кухня	Этаж

Предлагаю к продаже двухкомнатную квартиру в новом кирпичном доме. Дом 2024 года постройки. Индивидуальное отопление, установлено газовое оборудование: коллективный дымоход, двухконтурный газовый котел с разводкой труб и радиаторами отопления и счетчики учета газоснабжения. Детский сад Мечта, 2 минуты до Октябрьской средней школы, СДЮШ, 5 минут до Борского технолого-экономического техникума. В посёлке располагаются судоремонтные предприятия Борремфлот и Октябрьский судоремонтно-судостроительный завод, Борская и Октябрьская базы технического обслуживания флота. Дом находится в 8 минутах езды на автомобиле до: ФОК, Ледовый дворец Кварц, Парк культуры и отдыха Моховые Горы, Смотровая площадка. До Нижнего Новгорода 25 минут на автомобиле.

0 с 02.06.2025, обновлен 10.07.2025

Продавец: Мишина Ольга

Телефон: +79290539173

Характеристики
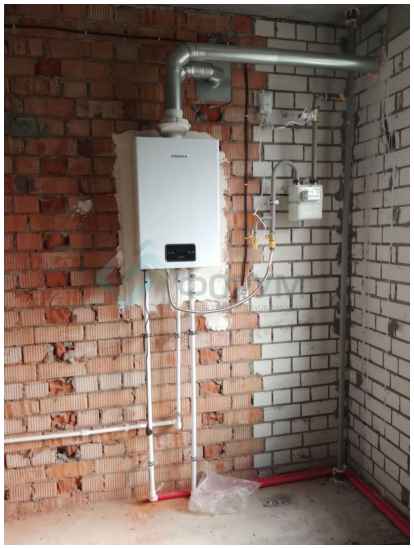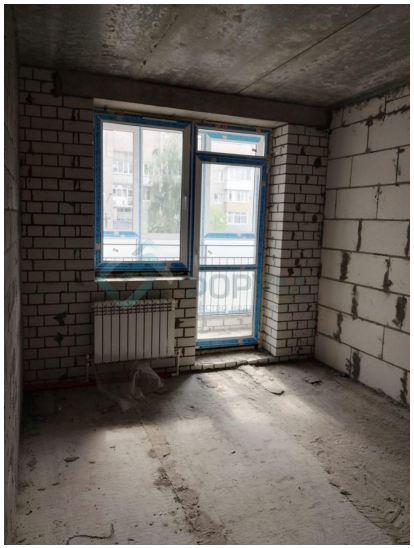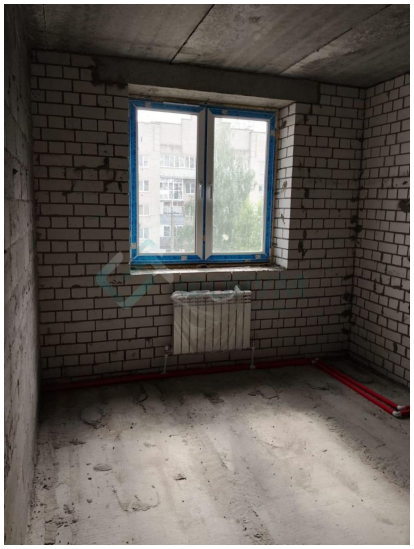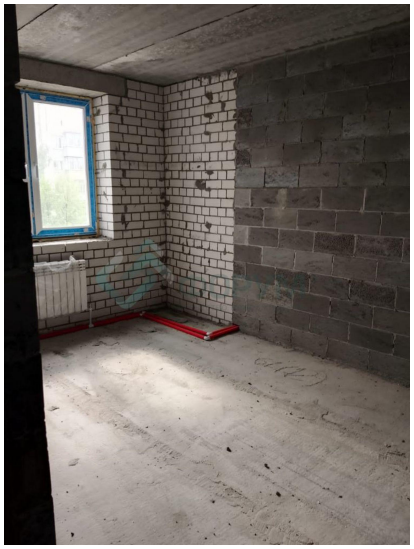
Количество комнат	2	Тип дома	кирпичный
Этаж	3	Этажей всего	5
Состояние объекта	требует ремонта	Наличие балкона	да
Санузел	раздельный с/у	Площадь жилая	29.10 кв. м
Площадь кухни	9.20 кв. м	Наличие парковки	нет
Наличие мусоропровода	нет