Купить квартиру за 2 000 000 рублей на Большемурашкинский р-н, Большое Мурашкино рп, Мира, 55

Нижегородская область, Большое Мурашкино, Большемурашкинский р-н, Большое Мурашкино рп, Мира, 55

2 000 000 Р
30 303Р за м^2

66.00 м^2	40.00 м^2	8.00 м^2	1 из 1
Общая	Жилая	Кухня	Этаж

Продаю 3-х ком. квартиру в рп. Большое Мурашкино. Чистая продажа. Документы готовы. Один собственник. Более 10 лет в собственности.

1 с 03.06.2025, обновлен 04.06.2025

Продавец: Собственник

Телефон: +79101383820

Характеристики

Количество комнат	3	Тип дома	кирпичный
Этаж	1	Этажей всего	1
Площадь жилая	40.00 кв. м	Площадь кухни	8.00 кв. м

Restate

Restate

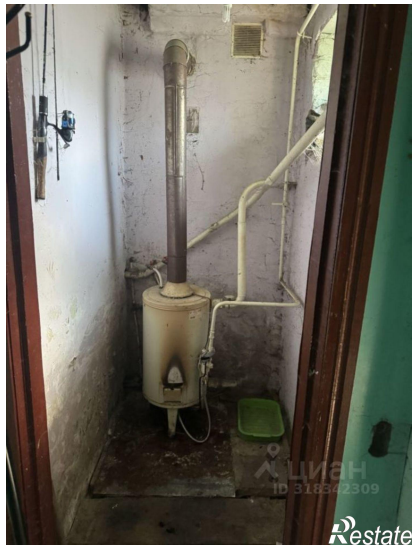
Restate

Restate

Restate

Restate