Купить квартиру за 1 750 000 рублей на ул Магистральная, 27

Нижегородская область, ул Магистральная, 27

1 750 000 Р
53 030Р за м^2

33.00 м^2	18.70 м^2	5.00 м^2	2 из 5
Общая	Жилая	Кухня	Этаж

Продается уютная 1 комнатная квартира в живописной селе Запрудное, Кстовского района. * Теплая и светлая квартира, * Комфортная планировка: общая площадь 33,7 м,совмещенный санузел. * Развитая инфраструктура: школа, детский сад, администрация, автобусная остановка (маршрут 138 Кстово-Прокошево) * Прекрасное расположение: рядом с лесами и прудом для отдыха на природе. * Чистая продажа: 1 взрослый собственник, без долгов и обременений. Быстрый выход на сделку. * есть вопросы звоните обсудим ???? детали.Не большой торг уместен ???? . Дополнительные преимущества: * Спокойная и тихая атмосфера деревенской жизни. * Удобное расположение: рядом с с. Слободское, с. Запрудное, г. Кстово, д. Козловка, д. Семенищи, с. Варварское Не упустите возможность обрести свой уютный уголок в тихом и красивом месте! ???????? О доме Тип дома: кирпичный Год постройки: 1987 Этажей в доме: 5 В доме: газ Двор: детская площадка, спортивная площадка Парковка: открытая во дворе Обеспечение комфортной и безопасной сделки, юридическое сопровождение. Деятельность агентства застрахована. Номер объекта: #1/1610776/11523

0 с 16.06.2025, обновлен 16.06.2025

Продавец: Собственник

Телефон: +79318926558

Характеристики

Количество комнат	1	Тип дома	кирпичный
Этаж	2	Этажей всего	5
Площадь жилая	18.70 кв. м	Площадь комнат	18.70 кв. м
Площадь кухни	5.00 кв. м		

циан
ID 318768907
Restate

Restate

Restate

Restate

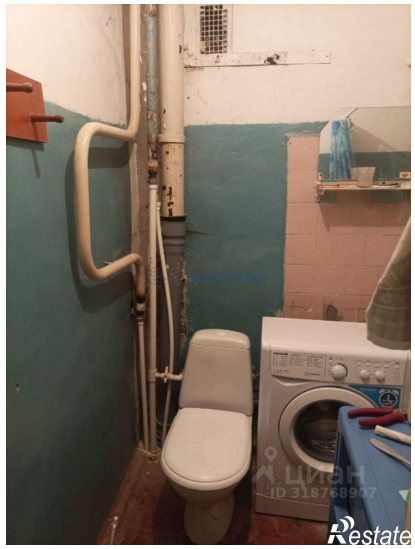
Restate

Restate