Купить квартиру за 800 000 рублей на 22Н-1960, 3

Нижегородская область, 22Н-1960, 3

800 000 Р
16 327Р за м^2

49.00 м^2	10.00 м^2	2 из 2
Общая	Кухня	Этаж

Продается 2-х комнатная квартира в здании бывшего общежития. Расположена по адресу Нижегородская область, м.о. Городецкий, с.п. Ильинский, дом 3А. Статус- квартира. Площадь квартиры 49.2 кв.м Метраж комнат: 24.7/24.5 кв.м. Комнаты изолированные. Сан.узел. общий. В дома есть холодная вода в месте общего пользования, в квартиру не подведена, возможность подведения есть (счетчики куплены). Надежная входная дверь, установлен пластиковый стеклопакет в одной комнате. Газа в доме нет, отопление центральное. Дом кирпичный, расположен на территории школы. Заезд по грунтовой дороге. Развитая инфраструктура поселка, в шаговой доступности: детский сад, школа, магазины, ДК. Один взрослый собственник. -Дистанционная подача заявки на ипотеку -Online консультация юристов и ипотечных брокеров -Электронная регистрация сделокНомер объекта: #5/1629005/11523

0 с 30.06.2025, обновлен 30.06.2025

Продавец: Удалова Мария

Телефон: +79601713831

Характеристики

Количество комнат	2	Этаж	2
Этажей всего	2	Площадь кухни	10.00 кв. м

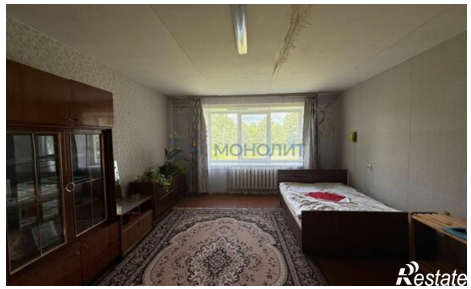
МОНОЛИТ

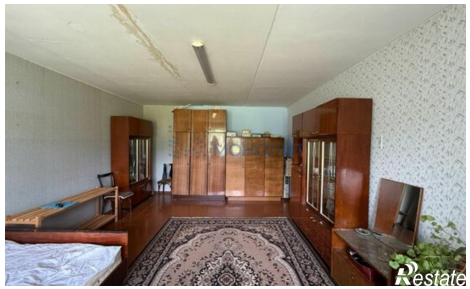

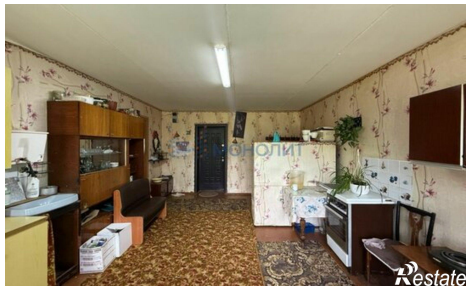

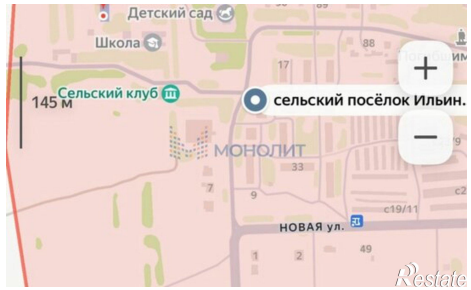
Детский сад
Школа
Сельский клуб
145 м
сельский посёлок Ильин.
МОНОЛИТ
НОВАЯ ул.