Сдать квартиру за 13 000 рублей на Чехова переулок, д.3

Нижегородская область, Балахнинский район, Балахна, Чехова переулок, д.3

13 000 Р в месяц

31.70 м^2	19.00 м^2	8.00 м^2	1 из 3
Общая	Жилая	Кухня	Этаж

Лот квартира 61646 ВЫГОДА - Без залога - Платите арендный платеж картой любого Банка, кредитной/дебетовой и получайте бонусы в соответствии с условиями Банка - Без комиссии УСЛОВИЯ - Минимальный срок аренды 6 мес. - Можно с детьми - Можно с животными - Коммунальные платежи (оплачиваются отдельно) - Счетчики (оплачиваются отдельно) УДОБСТВО КВАРТИРЫ - Функциональная квартира с косметическим ремонтом, частично меблированная - Техника: холодильник, стиральная машина, плита - Количество смежных санузлов: 1 БЕЗОПАСНОСТЬ - Проверенный собственник - Квартира и имущество застрахованы - Заключение электронного договора - Обеспечим полное сопровождение на всех этапах аренды ИНФРАСТРУКТУРА - В шаговой доступности: - Остановки общественного транспорта - Школа, детский сад, поликлиника, детские площадки, спортивные площадки, места для отдыха, супермаркет, рестораны

0 с 02.07.2025, обновлен 13.07.2025

Продавец: Хролькова Ольга

Телефон: +79032734168

Характеристики
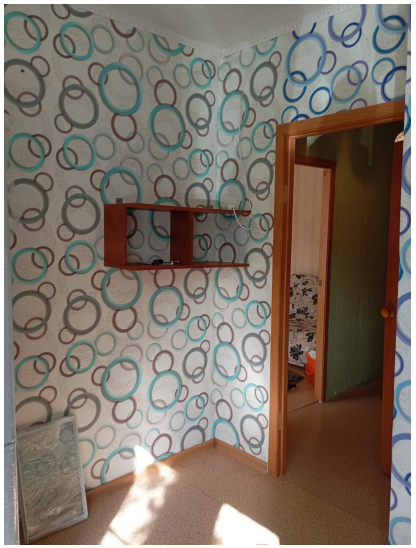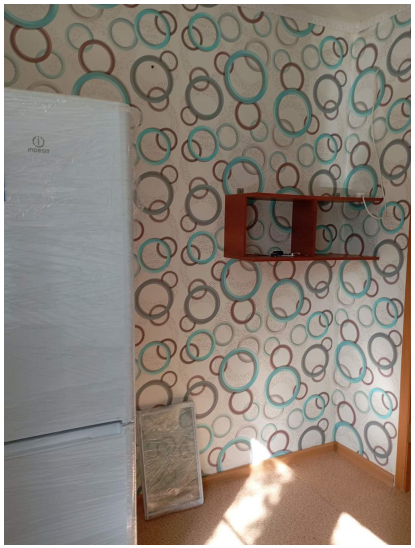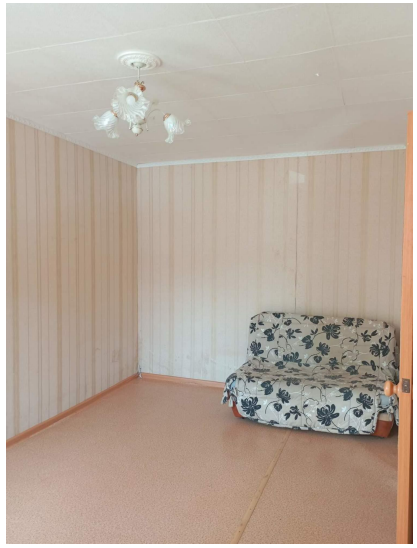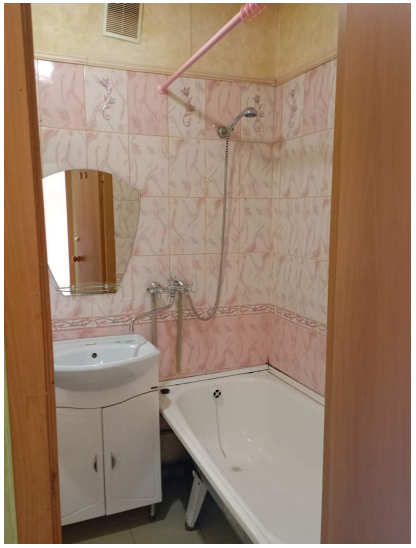
Количество комнат	1	Этаж	1
Этажей всего	3	Санузел	совмещенный с/у
Площадь жилая	19.00 кв. м	Площадь кухни	8.00 кв. м
Вид из окон	во двор