Купить квартиру за 2 850 000 рублей на Кстовский район, Кстово г., 40 лет Октября ул., д.10

Нижегородская область, Кстовский район, Кстово г., 40 лет Октября ул., д.10

2 850 000 Р

91 935Р за м^2

31.00 м^2	17.80 м^2	6.00 м^2	2 из 5
Общая	Жилая	Кухня	Этаж

Арт. 108796068 Уютная 1-комнатная квартира на 2 ом этаже 5этажного кирпичного дома ждёт свего нового хозяина по адресу: Нижегородская область, г.Кстово, ул.40 лет Октября д. 10. Общая площадь 31,6 кв м, жилая 17,8 кв м, кухня 6,0 кв м. Просторная прихожая. Санузел совмещённый в плитке. В комнате встроенный шкаф. Установлен счётчик на электричество. Чистый подъезд. Вся развитая инфраструктура в шаговой доступности, школы, садики, техникум, больница, поликлиника, множество различных магазинов, рынок, полиция, автобусная остановка, аптеки, торговые центры, парки, автостанция. Один взрослый собственник более 5 лет. Вся сумма в договоре. Реальному Покупателю разумный торг. Записывайтесь на просмотр. Будет медовик!

0 с 03.07.2025, обновлен 03.07.2025

Продавец: Собственник

Телефон: +79867492133

Характеристики

Количество комнат	1	Тип дома	кирпичный
Этаж	2	Этажей всего	5
Площадь жилая	17.80 кв. м	Площадь комнат	17.80 кв. м
Площадь кухни	6.00 кв. м		

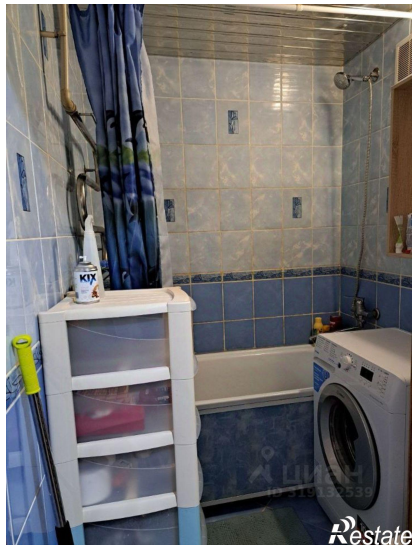
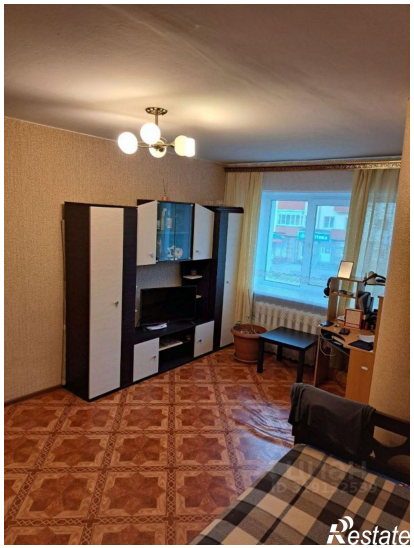

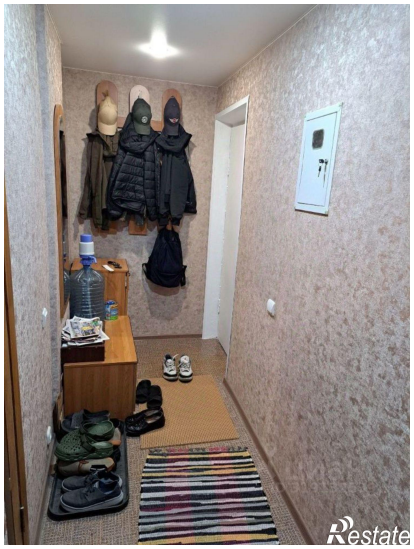
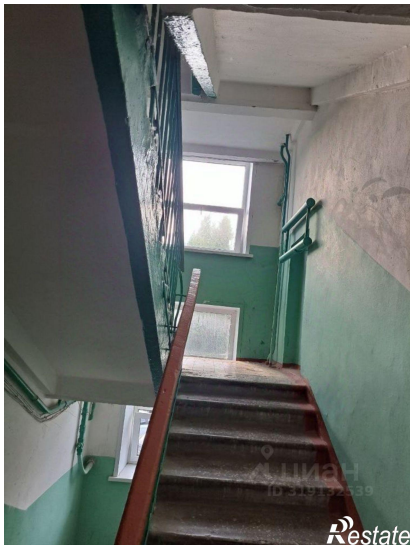

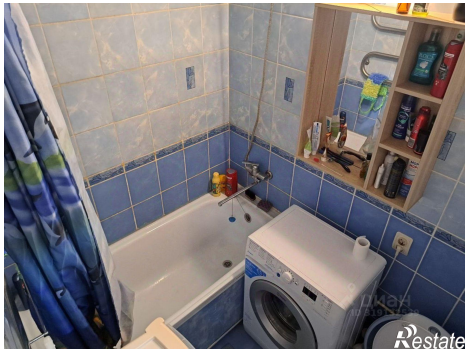
Restate

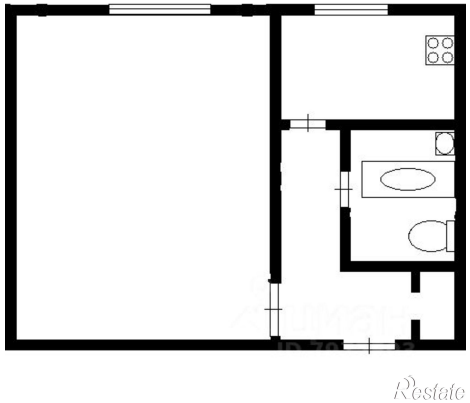
Restate