Купить квартиру за 4 500 000 рублей на Володарский р-н, Володарск, Мичурина ул, 11

Нижегородская область, Володарский р-н, Володарск, Мичурина ул, 11

4 500 000 Р
91 837Р за м^2

49.00 м^2	36.00 м^2	6.00 м^2	2 из 5
Общая	Жилая	Кухня	Этаж

Предлагаю к покупке з-х комнатную квартиру на 2 эт/ 5 эт панельного дома общей площадью 60 кв.м. Ремонт типовой. Квартира светлая и тёплая! Окна ПВХ! Заменены стояки и приборы отопления на современные биметаллические! Балкон застеклён слайдерс и отделан внутри и снаружи пластиком. По всей квартире линолеум. Туалет отделан панелями, ванная комната в плитке. Вся мебель и частично техника остаются новому собственнику! Соседи дружные! Рядом вся необходимая инфраструктура: магазины: Пятёрочка, Магнит, Аптека, школа, дет садик, остановки и мн мн др. Собственник один, чистая продажа! Подходит под ипотеку и мат капитал! Торг предусмотрен! Помогу одобрить ипотеку! Номер объекта: #1/537251/18803

0 с 03.07.2025, обновлен 03.07.2025

Продавец: Собственник

Телефон: +79875357203

Характеристики

Количество комнат	3	Тип дома	панельный
Этаж	2	Этажей всего	5
Площадь жилая	36.00 кв. м	Площадь кухни	6.00 кв. м

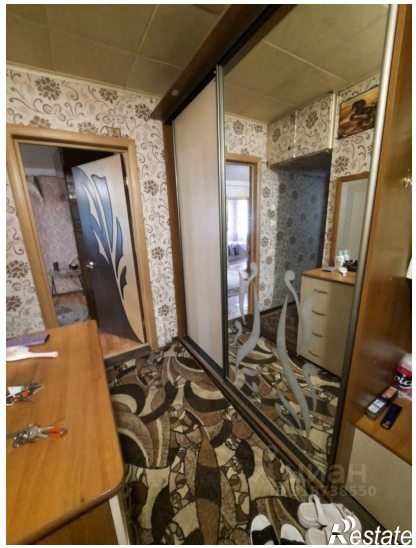

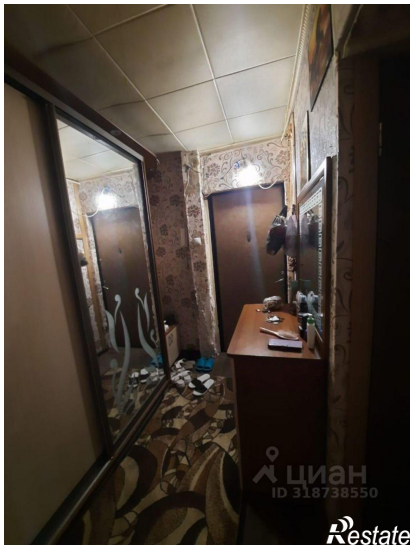
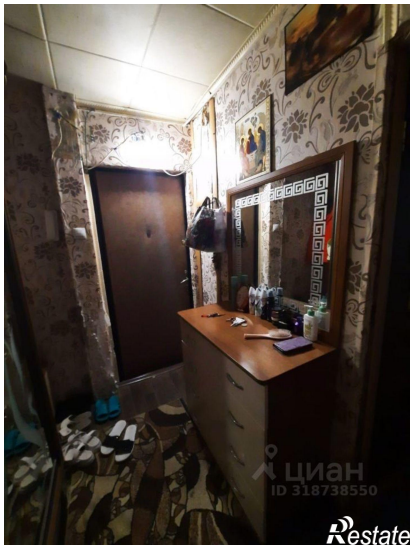
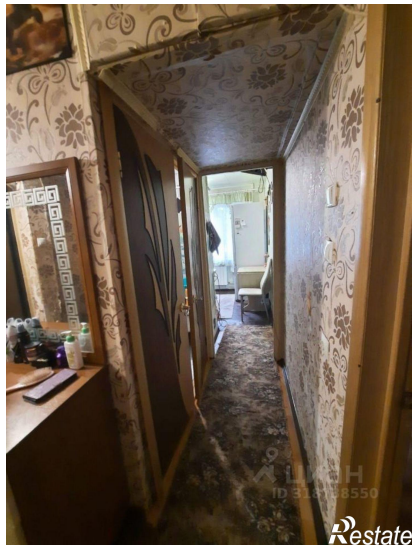

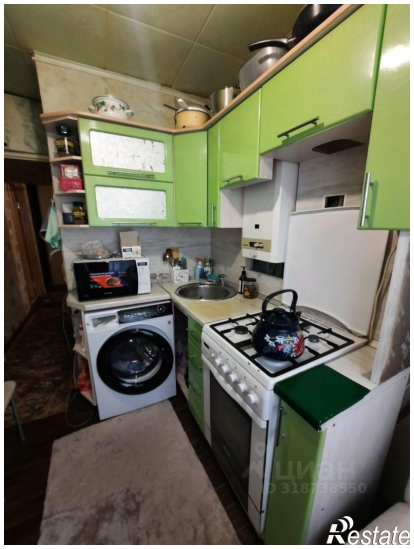

JUNKERS

ЦИАН
ID 318738550
Restate

ЦИАН
ID 318738550
Restate