Купить квартиру за 10 900 000 рублей на ул Луначарского, 214

Нижегородская область, Городской округ Бор, ул Луначарского, 214

Горьковская

10 900 000 Р
160 294Р за м^2

68.00 м^2	14.00 м^2	6 из 9
Общая	Кухня	Этаж

Арт. 109944131 Продается великолепная трехкомнатная квартира на шестом этаже кирпичного дома в г. Бор, ул. Луначарского 214! Эта квартира словно сошла со страниц журнала о дизайне интерьеров. В ней царит атмосфера уюта и гармонии, созданная благодаря тщательно подобранной цветовой гамме и продуманному освещению. Спокойные, приглушенные тона стен и мебели создают ощущение простора и свободы. Ключевые моменты:Кухня: Площадь 14,3 кв. м — настоящая жемчужина квартиры. Здесь продумано всё для комфортного приготовления пищи и приятных семейных обедов. Современная бытовая техника, удобная рабочая поверхность и стильная мебель делают это пространство идеальным для кулинарных экспериментов.Полное меблирование: Квартира полностью меблирована и оснащена всем необходимым для комфортной жизни. Каждая деталь была выбрана с особым вниманием к качеству и эстетике, что позволяет вам сразу почувствовать себя как дома.Раздельный сан узел в современной плитке.Теплый пол во входной зоне и спальне.Современный ремонт во всей квартире с использованием качественных, дорогих материалов.Доброжелательные соседи.Отличная шумоизоляция. Три комнаты.Большая парковка во дворе для вашего автомобиля (имеется шлагбаум). Это идеальное место для тех, кто ценит красоту, комфорт и спокойствие. Здесь каждая деталь ...

0 с 07.07.2025, обновлен 07.07.2025

Продавец: АН ФОРТУНА

Телефон: +79103945635

Характеристики
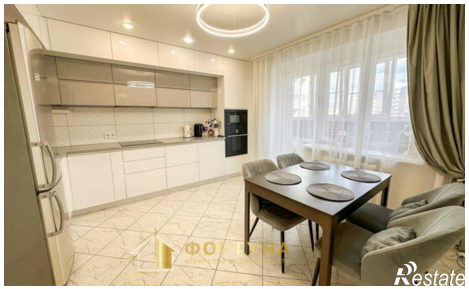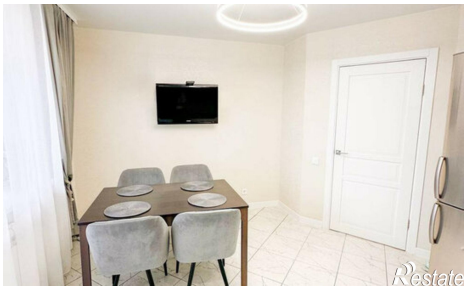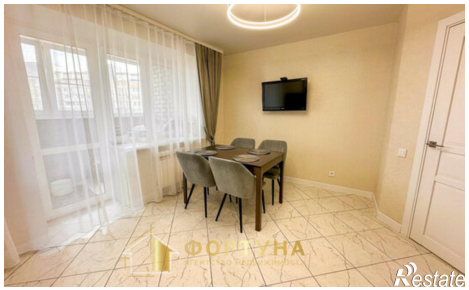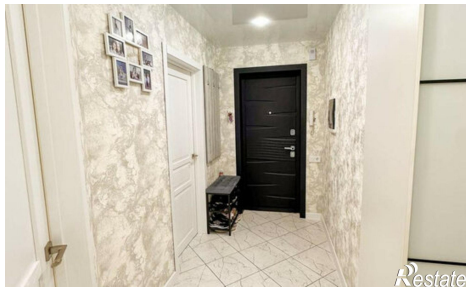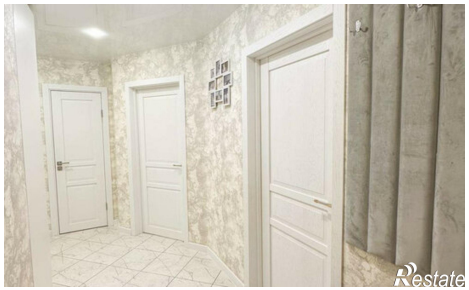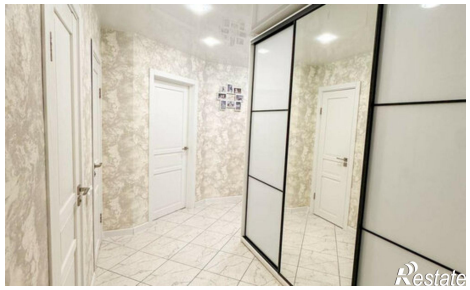
Количество комнат	3	Этаж	6
Этажей всего	9	Площадь кухни	14.00 кв. м