Купить квартиру за 6 200 000 рублей на улица Чугунова, 16

Нижегородская область, Бор, Бор, улица Чугунова, 16

6 200 000 Р
124 000Р за м^2

50.00 м^2	27.60 м^2	8.00 м^2	1 из 5
Общая	Жилая	Кухня	Этаж

!СРОЧНАЯ ПРОДАЖА! Продаётся светлая 2-комнатная квартира улучшенной планировки (не угловая) на 1 этаже в тихом спальном районе: г. Бор, ул. Чугунова, 16. Общая площадь: 50,2 кв. м - Просторная кухня 8,6 кв.м. место для семейных ужинов и дружеских посиделок - Изолированные комнаты гарантия личного пространства для каждого - Раздельный санузел удобство в повседневной жизни - Светлая утепленная лоджия ваш уголок для отдыха с чашечкой кофе . Преимущества: - Водяной бойлер забудьте о неудобствах при отключении горячей воды! - В квартире выполнен качественный ремонт, что позволяет сразу заехать и жить без дополнительных вложений. - Отличная транспортная доступность. Вся необходимая инфраструктура в шаговой доступности: школы, детские садики, магазины, аптеки, сбербанк и спортивные комплексы. Удобное расположение позволяет легко удовлетворять все потребности вашей семьи. - Первый этаж идеально для семей с детьми или пожилых людей. - Квартира не угловая, окна на обе стороны дома. Для маленьких жителей во дворе установлена детская площадка. Тихий и спокойный район, идеальный для семейной жизни. Оперативный показ, быстрый выход на сделку, один взрослый собственник, без долгов и обременений, в собственности более 5 лет Готовый вариант для тех, кто ценит удобство и не любит ...

0 с 08.07.2025, обновлен 08.07.2025

Продавец: Собственник

Телефон: +79877435304

Характеристики

Количество комнат	2	Тип дома	кирпичный
Этаж	1	Этажей всего	5
Площадь жилая	27.60 кв. м	Площадь кухни	8.00 кв. м

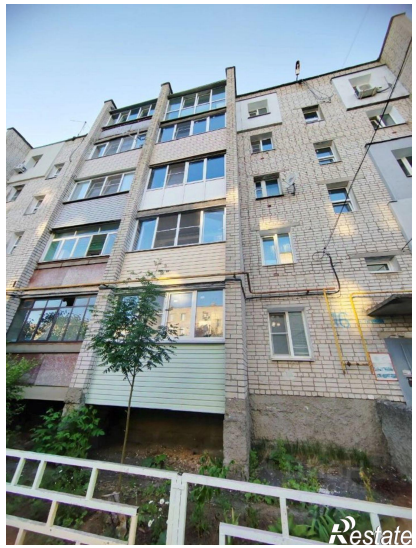

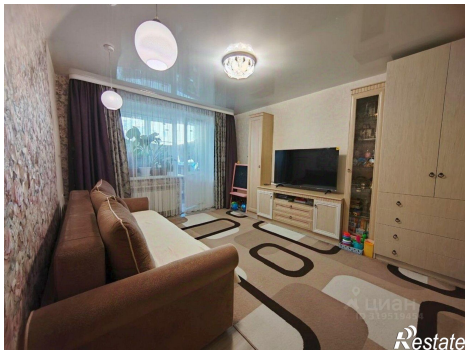

Restate

Restate