Сдать квартиру за 15 000 рублей на Линейная улица, 10

Нижегородская область, Павлово, Линейная улица, 10

15 000 Р в месяц

42.00 м^2	8.00 м^2	1 из 3
Общая	Кухня	Этаж

Сдаётся на длительный срок 2-х комнатная квартира на Восточном посёлке, в квартире всё как на фото, комнаты раздельные, эл.плита, бойлер

6 с 08.07.2025, обновлен 08.07.2025

Продавец: Собственник

Телефон: +79101050710

Характеристики
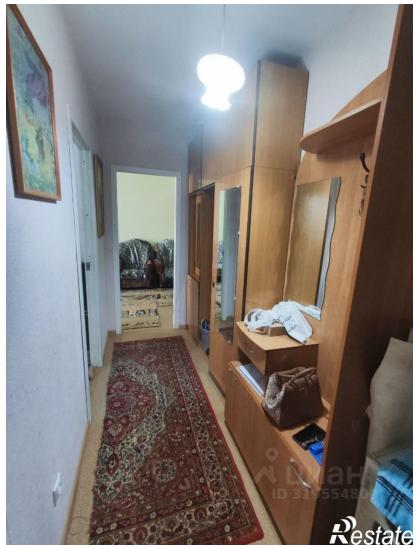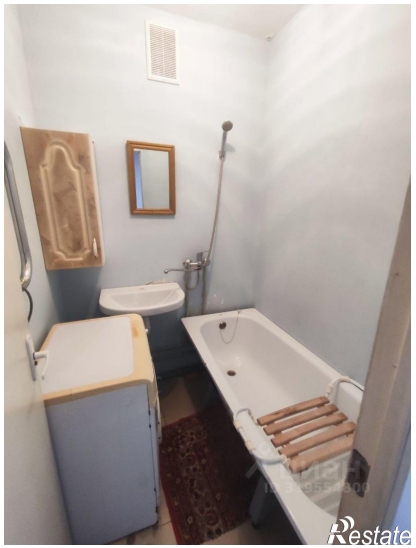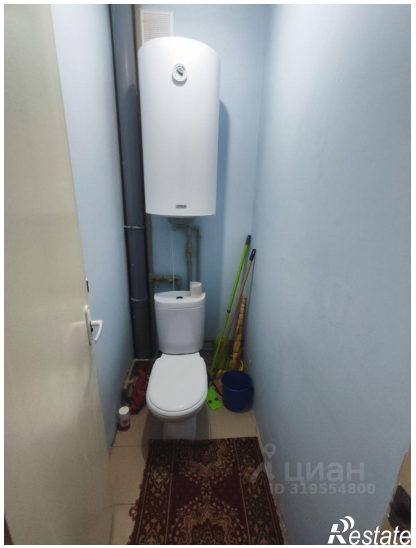
Количество комнат	2	Тип дома	кирпичный
Этаж	1	Этажей всего	3
Площадь кухни	8.00 кв. м