Купить квартиру за 3 900 000 рублей на ул К.Маркса, 4

Нижегородская область, Городской округ Бор, ул К.Маркса, 4

3 900 000 Р
78 000Р за м^2

50.00 м^2	31.00 м^2	8.00 м^2	3 из 5
Общая	Жилая	Кухня	Этаж

Жить в комфорте можно не только в крупных городах. В продаже отличный вариант для семьи, семьи с детьми в п. Октябрьский Борского района, расположенный в 30 км от Н.Новгорода. Хорошая регулярная транспортная доступность до г.Бор, и Нижнего Новгорода, остановка около дома. Поселок развивается. Сеть магазинов , банк, аптеки, торговый дом, парикмахерские и прочие бьюти услуги, поликлиника, конный клуб Аллюр 5 минут на машине. В этом населённом пункте будет удобно жить семьям с детьми, для которых актуальны школа и детские сады, наличие физкультурно - оздоровительного комплекса позволит приобщить детей и подростков к спорту. Выпускники школы могут продолжить обучение в технолого-экономическом техникуме. Для трудоспособного населения : в посёлке располагаются судоремонтные предприятия Борремфлот , базы технического обслуживания флота. Природа позволит обеспечить досуг и взрослым и детям : зимой кататься на лыжах и просто прогуливаться, летом -грибы, ягоды, лес в шаговой доступности, песчаный пляж. Любители рыбалки- вам точно сюда, р.Волга, озера , затон в вашем распоряжении. Двухкомнатная квартира улучшенной планировки, на втором этаже , не угловая, теплая. Коммуникации все центральные(вода горячая, холодная, отопление). Большая кухня 8, 4.кв.м., правильной формы, позволит функционально ...

0 с 12.07.2025, обновлен 12.07.2025

Продавец: Собственник

Телефон: +79870837052

Характеристики

Количество комнат	2	Тип дома	кирпичный
Этаж	3	Этажей всего	5
Площадь жилая	31.00 кв. м	Площадь кухни	8.00 кв. м

https://nizhegorodskaya-oblast.restate.ru/obj/prodazha-dvuhkomnatnoy-kvartiri-ul-k-marksa-4-18232277372/

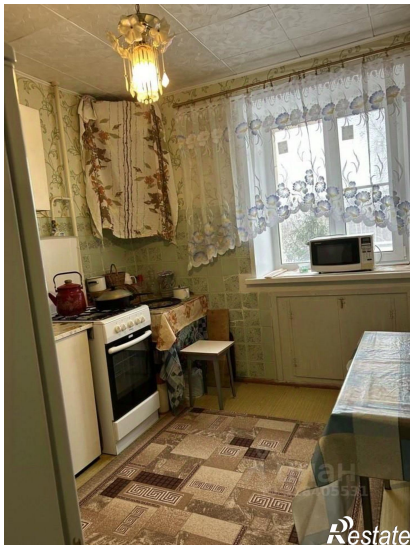
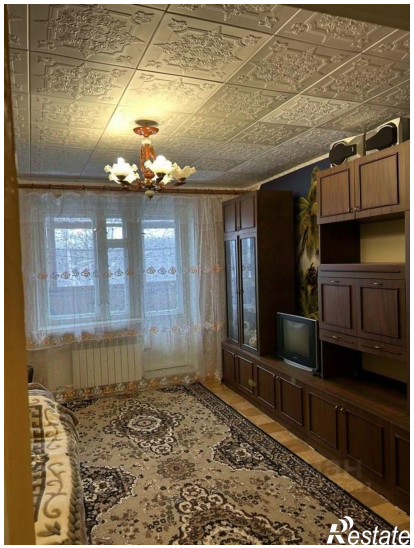
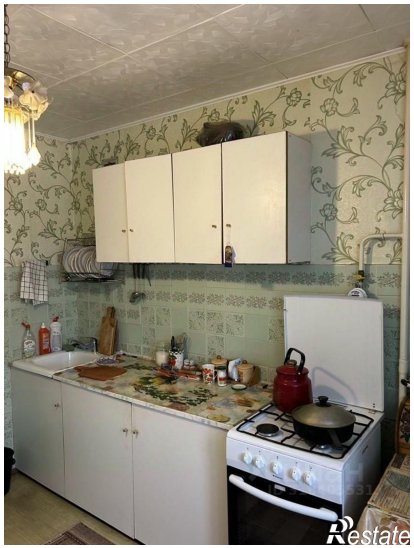
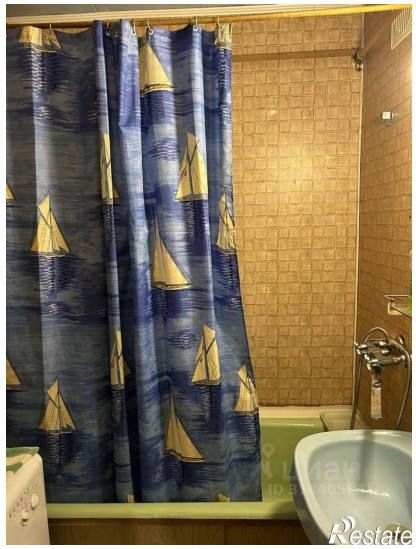
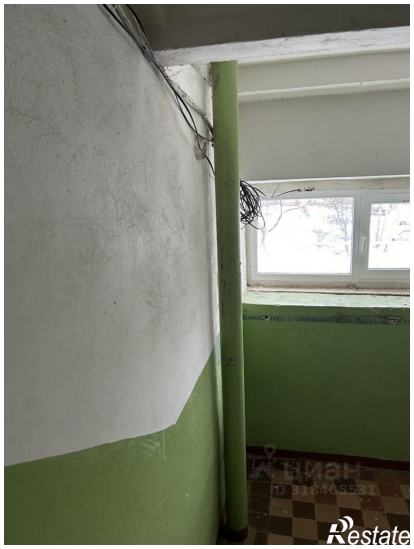

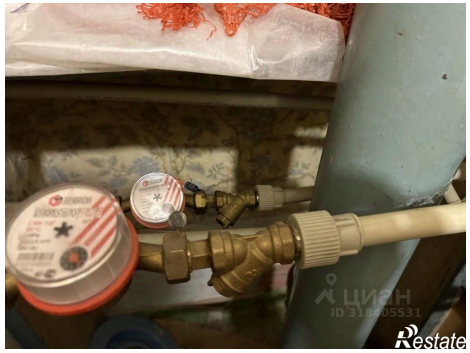

Restate

Restate