Купить квартиру за 5 800 000 рублей на ул Комарова, 3/1

Нижегородская область, Лысковский район, Лысково, ул Комарова, 3/1

5 800 000 Р
96 667Р за м^2

60.00 м^2	8.00 м^2	4 из 5
Общая	Кухня	Этаж

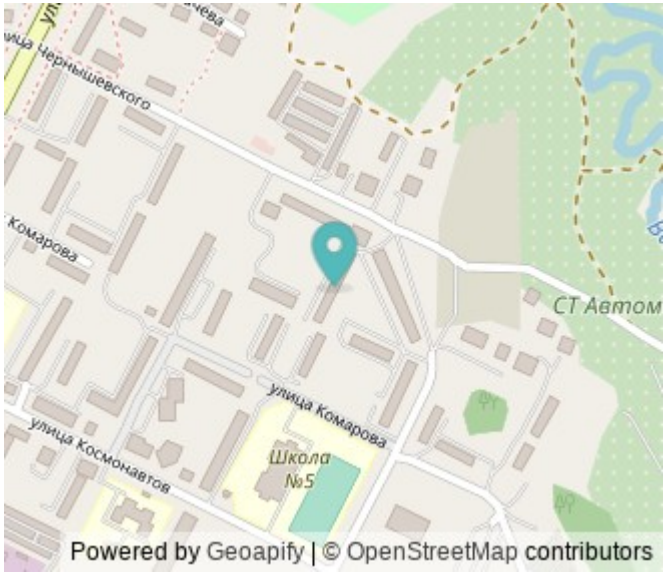

Продаётся трёхкомнатная квартира в кирпичном доме — надёжном, тёплом и с хорошей звукоизоляцией, на улице Комарова в городе Лысково и вместе с квартирой - рядом дача! Дом стоит в глубине двора, вдали от дороги — спокойно, зелено и по-домашнему. Квартира находится на четвертом этаже, лестничные проемы комфортные. Общая площадь — 59,8 м², продуманная планировка: — Большая гостиная почти 17 м², с выходом на просторную лоджию, — Две отдельные спальни 12,2 и 9,4 м², — Кухня 7,7 м² — прихожая 8,4 м² Лоджию можно превратить в зону отдыха, мастерскую, зимний сад — или просто пить там утренний кофе в тишине. В во всей квартире сделан современный ремонт. Санузел и ванная в кафеле. Окна — новые пластиковые стеклопакеты. В квартире остаётся всё, чтобы сразу заехать и жить. Во дворе — современная детская площадка, просторно и чисто. Есть места для парковки автомобилей. Рядом всё, что нужно для жизни: — Магазины «Магнит», «Перекресток», «Пятерочка», «Чижик», «Авокадо», «Smart» — Аптека, пункты выдачи Сдэк, Ozon и WB, — средняя школа № 5 — Спортивный комплекс «Олимп» — Центральный парк культуры и отдыха — Автостанция Эта квартира подойдёт тем, кто ищет не просто «метры», а место, где хочется жить. Рядом с домом в 5 минутах ходьбы находится дача - ухоженный садовый участок 5 соток с плодовыми ...

0 с 12.07.2025, обновлен 12.07.2025

Продавец: Полоскина Дина

Телефон: +79601684252

Характеристики

Количество комнат	3	Этаж	4
Этажей всего	5	Площадь кухни	8.00 кв. м
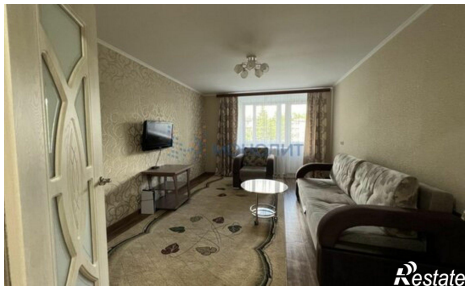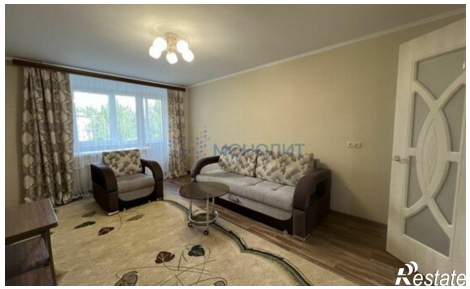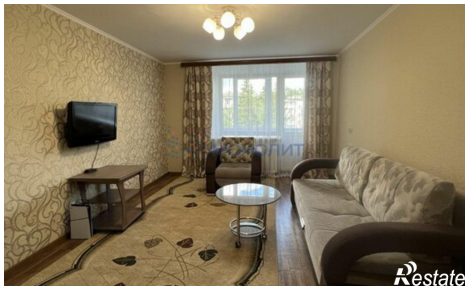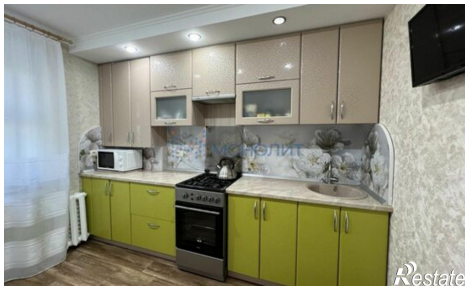
https://nizhegorodskaya-oblast.restate.ru/obj/prodazha-tryohkomnatnoy-kvartiri-ul-komarova-3-1-18232279766/