Купить квартиру за 3 700 000 рублей на Заводская улица, 1А

Нижегородская область, городской округ Семёновский, Семёнов, Заводская улица, 1А

3 700 000 Р
100 000Р за м^2

37.00 м^2	17.00 м^2	12.00 м^2	3 из 3
Общая	Жилая	Кухня	Этаж

Продаётся уютная однокомнатная квартира с хорошим косметическим ремонтом и индивидуальным отоплением общей площадью 37,3 кв.м, расположенная на третьем этаже теплого кирпичного дома. Квартира подходит под любой вид расчетов (ипотека, материнский капитал). Дом имеет три этажа, что создаёт атмосферу уюта и комфорта. Соседи тихие, шум и громкая музыка не будет Вас беспокоить. В доме своя скважина (платежи за газ, канализацию и свет минимальные). Подъезд чистый (свежий ремонт). В дом проведен интернет, телевидение, домофон Уфанет. Жилая площадь составляет 17,0 кв. м Продумана просторная гардеробная с большим количеством полок. Есть застекленный балкон, выход на который идет из комнаты. Окна выходят на одну из главных улиц города, инфраструктура которой благоустроена. Санузел совмещенный общей площадью 3,4 кв.м, что позволяет спокойно разместить большую ванную (или даже джакузи), раковину, унитаз, стиральную машину и шкаф. Имеется полотенцесушитель. Площадь кухни 12,5 кв.м Места достаточно для того, чтобы разместить большой стол и сделать зону отдыха для гостей, поставив уютный диван. В квартире выполнен косметический ремонт, благодаря чему она готова к заселению без дополнительных вложений. В квартире: - все удобства; - чистая вода (артезианская скважина); - трубы водоснабжения - полипропилен; - ...

0 с 14.07.2025, обновлен 14.07.2025

Продавец: Собственник

Телефон: +79388197173

Характеристики

Количество комнат	1	Этаж	3
Этажей всего	3	Площадь жилая	17.00 кв. м
Площадь кухни	12.00 кв. м		

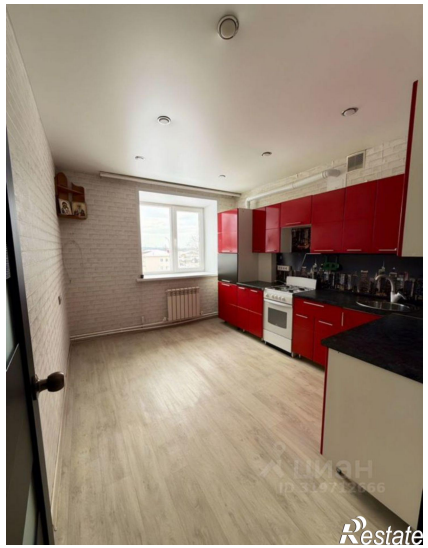
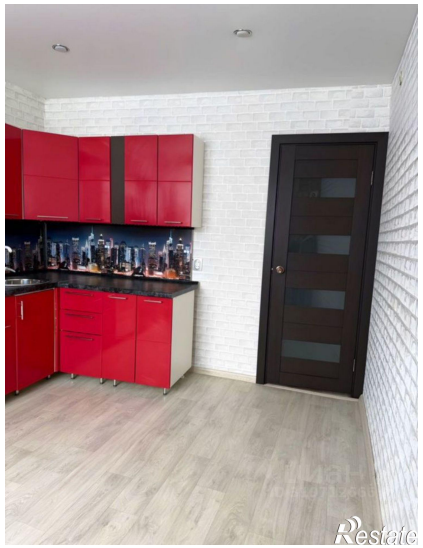

NAVIEN
Deluxe
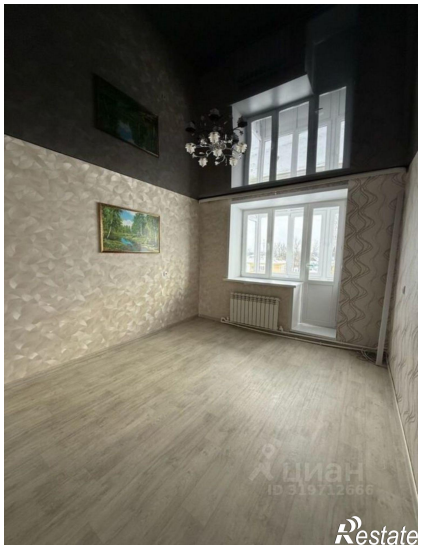
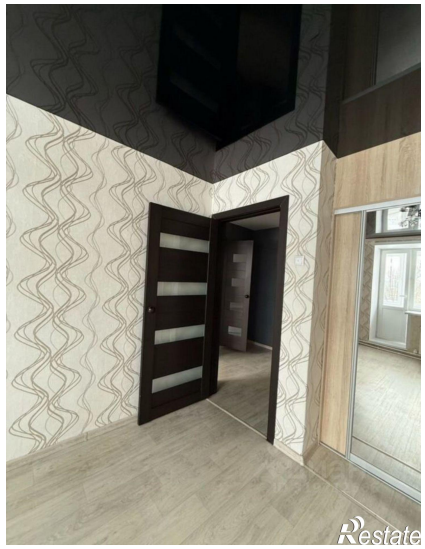
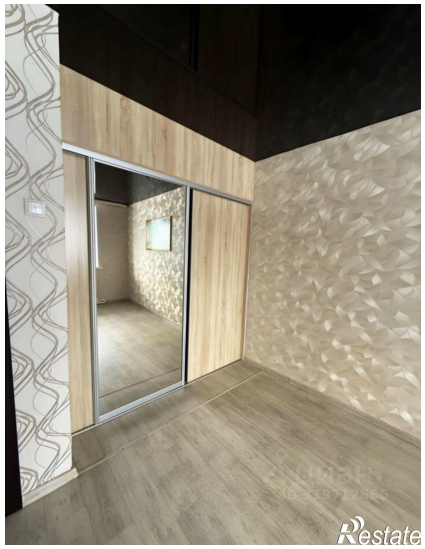
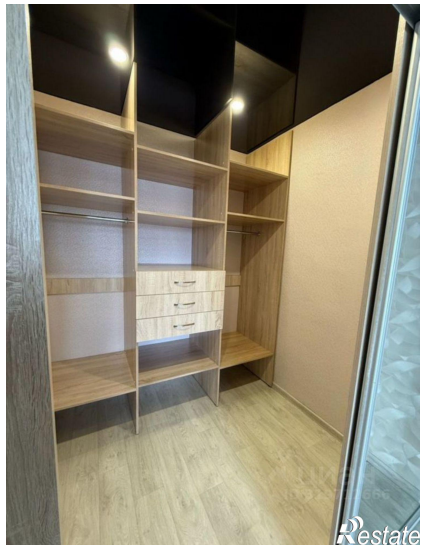

Restate

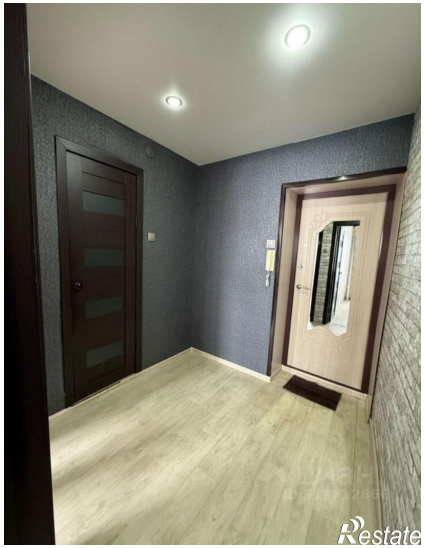
Restate