Купить квартиру за 6 200 000 рублей на мкр Гоголя, 10

Нижегородская область, Выксунский район, Выкса, мкр Гоголя, 10

6 200 000 Р
103 333Р за м^2

60.00 м^2	6.00 м^2	4 из 5
Общая	Кухня	Этаж

Уважаемые покупатели.В продаже трех комнатная квартира общей площадью 60 кв м.!Квартира расположена в спальном районе г.Выкса м-он Гоголя.Дом кирпичный,квартира не угловая,просторные комнаты,раздельный санузел. В пешей доступности детский сад,школы,супермаркеты,аптеки,остановки общественного транспорта,парк КиО.Во дворе дома детская площадка,парковочные места для автомобилей. Один взрослый собственник. На все интересующие вопросы с удовольствием отвечу по телефону. Код пользователя: 169148 Номер в базе: 7292350

0 с 14.07.2025, обновлен 14.07.2025

Продавец: Собственник

Телефон: +79100577109

Характеристики

Количество комнат	3	Тип дома	панельный
Этаж	4	Этажей всего	5
Площадь кухни	6.00 кв. м		

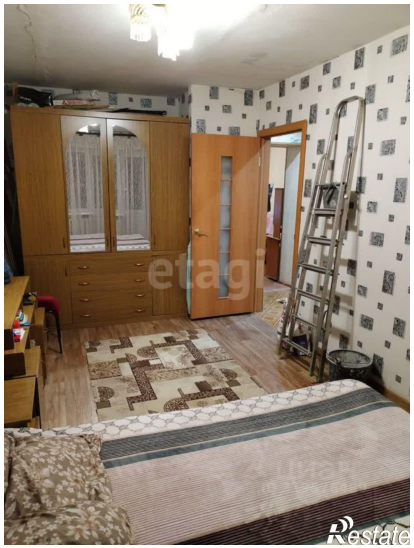
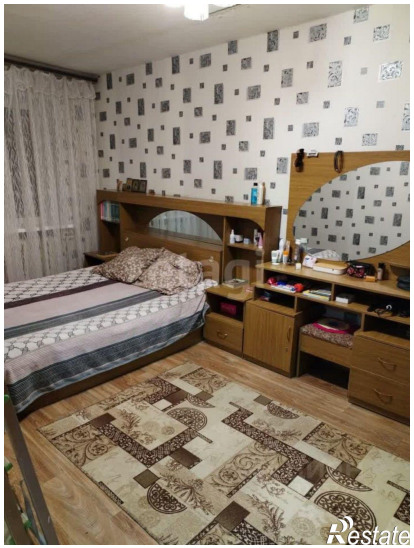

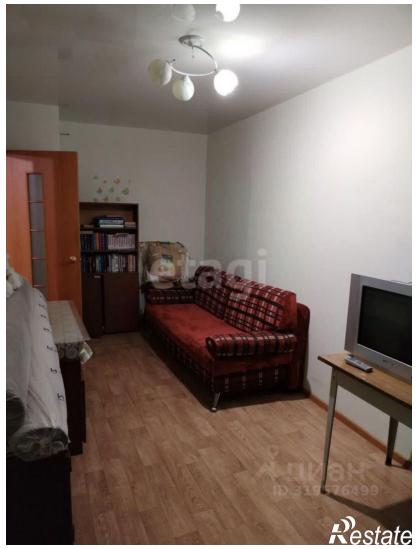

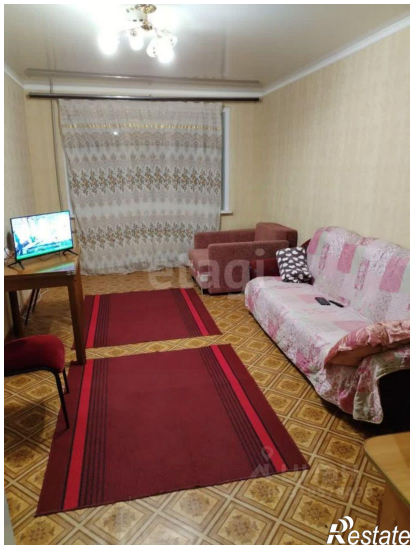
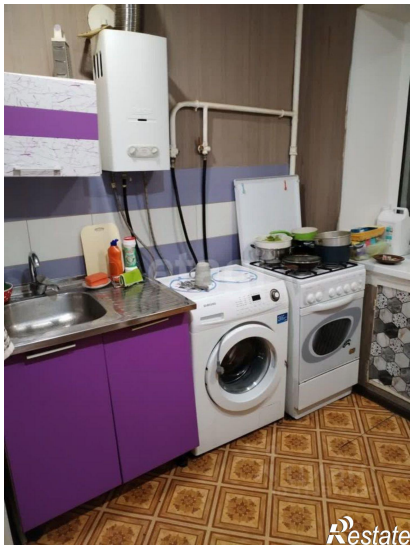

Restate

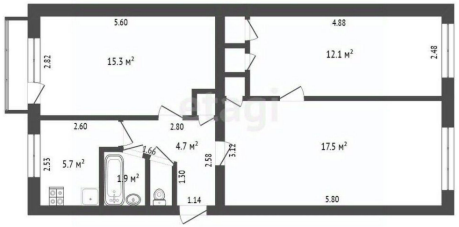
5.60
15.3 м²
2.82
2.60
2.80
4.7 м²
5.7 м²
2.55
1.9 м²
1.66
1.50
2.58
3.22
1.14
4.88
12.1 м²
2.48
17.5 м²
5.80

Restate